



AROLY®

2017

COLLECTION



RROLY[®]



WARTOŚCI I ZOBOWIĄZANIA

Podstawowe zasady filozofii ROLY.

INNOWACJA

Technologia i innowacje są naszą racją bytu, przy ich użyciu staramy się zapewniać najlepszą obsługę każdego dnia.

REAKCJA

W celu zapewnienia satysfakcji naszych klientów nasz dział obsługi klienta ROLY stawia na realizację dostaw i wymianę zleceń w rekordowym czasie.

JAKOŚĆ

Począwszy od wyboru materiałów produkcyjnych aż do finalnej dostawy, wszystkie nasze produkty przechodzą kompleksową kontrolę jakości. Gwarantuje to pełne zadowolenie naszych klientów, bo w ROLY najwyższa jakość to minimum, jakie chcemy Państwu zaoferować.

SYTUACJA KRYTYCZNA

Certyfikowane surowce i kompleksowa kontrola produkcji i magazynu są kluczem do zapewnienia najwyższej jakości wszystkich naszych produktów i procesów. Pozwala to zapewnić najwyższy poziom wymagań, a więc możesz spać spokojnie.

ZAANGAŻOWANIE

Jesteśmy mocno zaangażowani w przyszłość naszej planety, dlatego też rozwijamy wszystkie nasze działania z pełnym poszanowaniem środowiska i praw człowieka.

Certyfikaty



NEW



7113 **HIKER** • PAG 51



7200 **HONEY** • PAG 58



6534 **AKITA** • PAG 65



7136 **COLLIE** • PAG 66



6647 **GUADALUPE** • PAG 77



6638 **STAR** • PAG 86

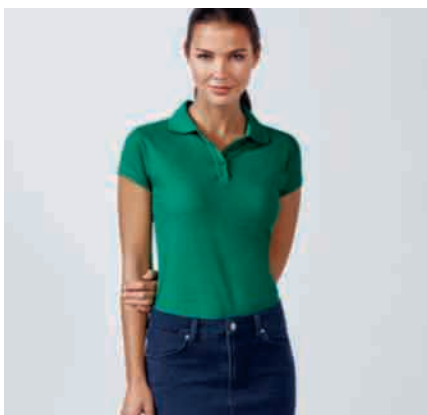

6634 **STAR WOMAN** • PAG 87



6641 **IMPERIUM** • PAG 88



6640 **NATION** - PAG 93



1104 **ANNAPURNA** - PAG 99



1197 **PELVOUX** - PAG 100



1105 **FUJI** - PAG 109



1103 **ELBRUS** - PAG 111

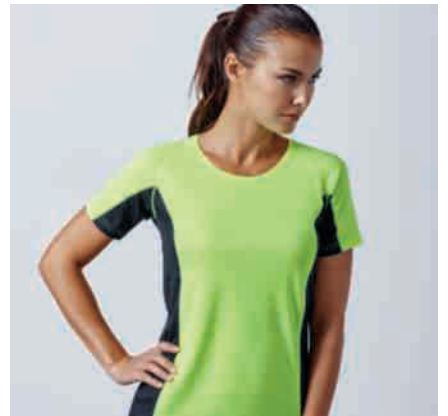

6648 **SHANGHAI WOMAN** - PAG 136



0563 **INTERLAGOS** - PAG 145



6650 **INDIANAPOLIS** - PAG 138



6639 **SILVERSTONE** - PAG 150



6595 **SHANGHAI** - PAG 137



5089 **KENTUCKY** - PAG 153



7040 **KANSAS** - PAG 227



0458 **BETTER** - PAG 181



0457 **UNITED** - PAG 163



0452 **RACING** - PAG 164



0338 **ESPARTA** - PAG 189



9002 **NORDIC** - PAG 226



5507 **OXFORD** - 5068 **OXFORD WOMAN** - PAG 201



9125 **BENOIT** - PAG 204



9302 **POLARIS** - PAG 215



9201 **GUARDIAN** - PAG 210



9303 **ANTARES** - PAG 216



6725 **ARMOUR** - PAG 213



9301 **SOAN** - 9300 **NAOS** - PAG 218



9304 **EPSYLON** - PAG 217



0339 **ATHENAS** - PAG 188



USUWALNA METKA

STWÓRZ WŁASNĄ MARKĘ Z NASZĄ USUWALNĄ METKĄ

Stwórz swoją własną unikalną markę odzieżową w trzech prostych krokach:

1. Znajdź w katalogu produkt z usuwalną metką
2. Usuń metkę bez rozpruwania odzieży
3. Oznakuj produkt swoim logo

Gotowe!!



SPECJALNE PRODUKCJE: JEŚLI CZEGOŚ NIE MAMY W OFERCIE, MOŻEMY TO WYPRODUKOWAĆ

Z nami możesz stworzyć własną kolekcję odzieży. Zaprojektuj model według swoich potrzeb a my go wyprodukujemy.

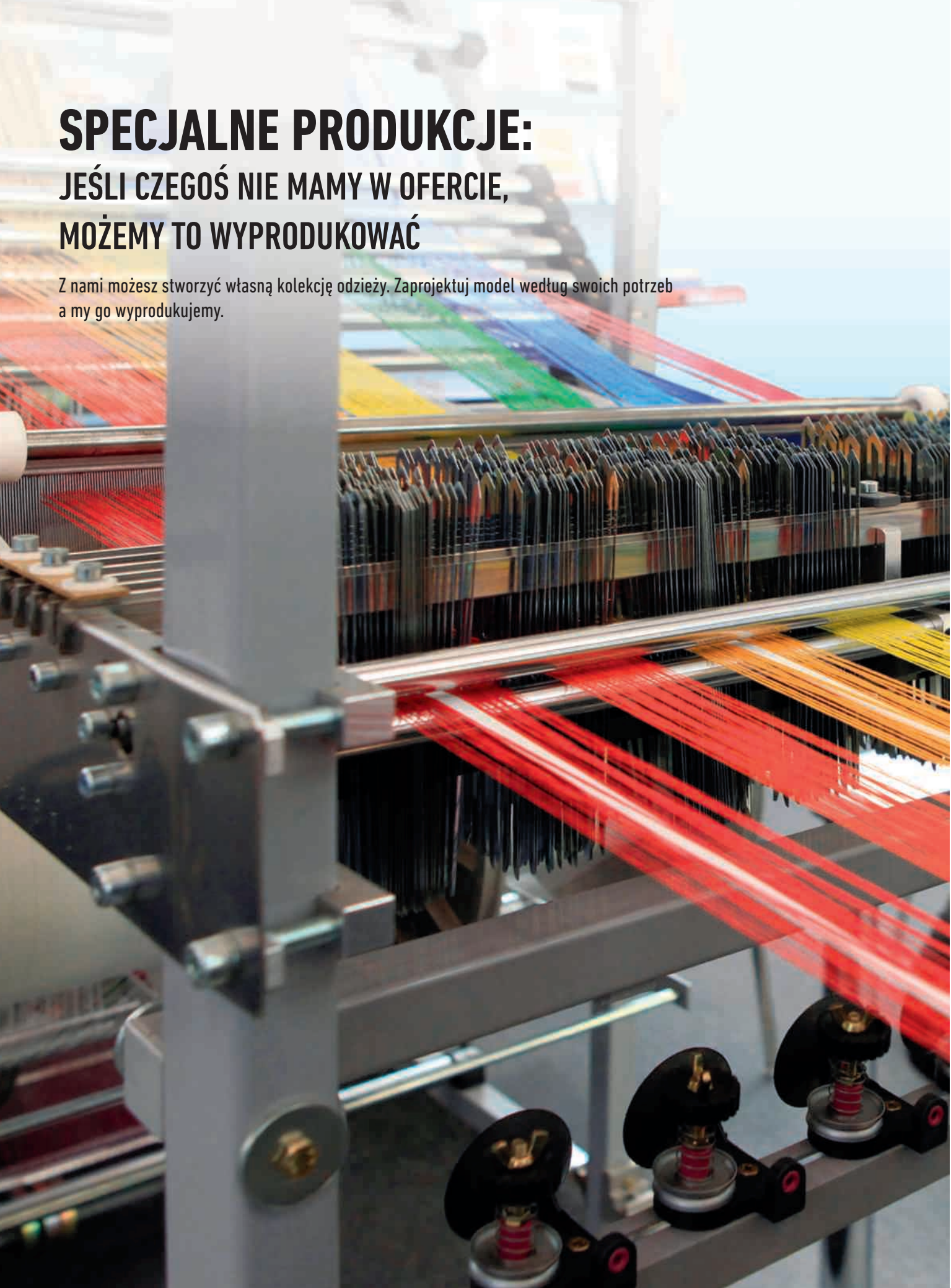

ICONOGRAPHY



KARTON
Ilość sztuk w kartonie.



BLISTER
Ilość sztuk w blisterze.



DOSTĘPNE DLA DZIECI
Dostępne w rozmiarach dziecięcych.



ROZMIAR DZIECIĘCY
Ikona informująca o nowości, dostępnej w dziecięcym rozmiarze.



DOSTĘPNE DLA KOBIET
Dostępne również w rozmiarach damskich.



DOSTĘPNE DLA MĘŻCZYZN
Dostępne również w rozmiarach męskich.



KOMPLET
Model skomponowany z kilku produktów.



WERSJA DAMSKA I MĘSKA
Artykuł dostępny w wersji damskiej i męskiej.



OBRÓBKA ROLY
Miętkość i doskonałe wykończenie.



PRODUKT STWORZONY DO SUBLIMACJI
Tkanina dostosowana do znakowania nadrukiem wysokiej jakości.



MATERIAŁ ODBŁASKOWY
Model posiada właściwości silnie odbijające światło i zgodne z normą UNE EN 471.



DOSTĘPNOŚĆ PRODUKTU
Oznacza czas dostępności w ofercie, podany w latach.



SZCZOTKOWANY POLAR
Dla utrzymania ciepła warstwa wewnętrzna wykończona polarem.



100% BAWĘŁNY
Nie zawiera włókien syntetycznych.



WODOODPORNĄ
Specjalna ochrona minimalizująca działanie wody.



WIATROSZCZELNA
Specjalna ochrona minimalizująca działanie wiatru.



WODOODPORNĄ
Specjalna ochrona minimalizująca działanie wody.



ODDYCHAJĄCA
Model wykonany z tkaniny oddychającej. Idealny do wszelkiej aktywności fizycznej.



USUWALNA METKA
Metka może zostać usunięta bez rozpruwania szwów.



OBRÓBKA PRZECIWI MECHACENIU
Specjalna obróbka materiału zapobiegająca mechaceniu.



NOWY PRODUKT
Nowy produkt w katalogu.



NOWY KOLOR
Nowy kolor w danym modelu.



NOWY ROZMIAR
Nowy rozmiar w danym modelu.



ODKLEJANA ETYKIETA
Etykieta w postaci naklejki umożliwiająca odklejenie przed wykonaniem znakowania produktu i ponowne przyklejenie.



TKANINA TECHNICZNA
Model wykonany z tkaniny technicznej odprowadzającej wilgoć. Idealny do wszelkiej aktywności fizycznej.



SUBLIMA PAG.14



OVERSIZE PAG.24

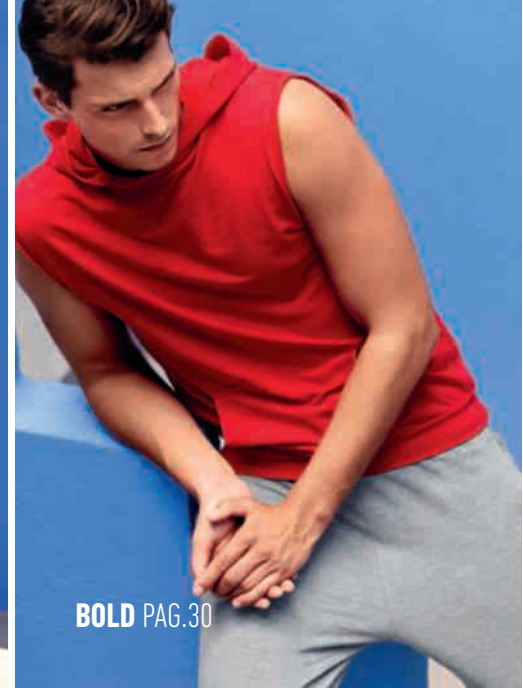

BOLD PAG.30



NATURE STREET PAG.44



CUSTOM CLASSIC PAG.52



CASUAL SUMMER PAG.56



SPORT PAG.134



WORKWEAR PAG.196



SCHOOL LOOKS PAG.220

INDEX



SPLASH PAG.38



CASUAL WINTER PAG.94



ACCESSORIES PAG.224

ICONOGRAPHY 11

SUBLIMA COLLECTION 14

OVERSIZE COLLECTION 24

BOLD COLLECTION 30

SPLASH COLLECTION 38

NATURE STREET COLLECTION 44

CUSTOM CLASSIC COLLECTION 52

CASUAL SUMMER COLLECTION 56

ODZIEŻ NIEMOWLĘCA 58
KOSZULKI Z KRÓTKIM RĘKAWEM 60
KOSZULKI POLO Z KRÓTKIM RĘKAWEM 84

CASUAL WINTER COLLECTION 94

T-SHIRT Z DŁGIM RĘKAWEM 96
KOSZULKI POLO Z DŁGIM RĘKAWEM 102
BLUZY 106
POLARY 114
ODZIEŻ ZIMOWA 121

SPORT COLLECTION 134

SPORT 136
PIŁKA NOŻNA 162
ODZIEŻ TERMOAKTYWNA 178
TRENING 182

WORKWEAR COLLECTION 196

KOSZULE 198
FARTUCHY 204
SPODNIE ROBOCZE 206
BEZRĘKAWNIKI 214
ODZIEŻ ODBŁASKOWA 215

SCHOOL LOOKS 220

ACCESSORIES COLLECTION 224

SZALIKI 226
CZAPKI 227

INDEKS 230

SPECYFIKACJA TECHNICZNA 230
INDEX ALFABETYCZNY 250
INDEKS REFERENCYJNY 252
WYSZUKIWANIE PRODUKTÓW I TABELA KOLORÓW 254





SUBLIMA
COLLECTION
2017

7129 **SUBLIMA**



01

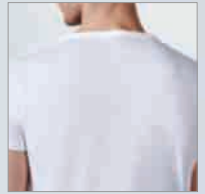

7130 **SUBLIMA WOMAN**



01

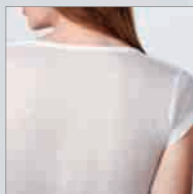

7132 **SUBLIMA TITANIC**

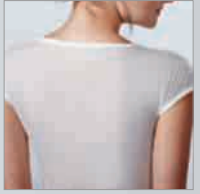

7131 **SUBLIMA STROKE**



01

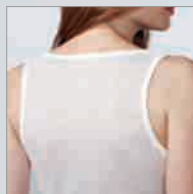

7135 **ONAWA**



0102

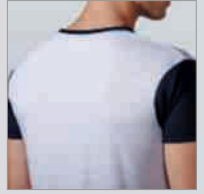

100% polyester, cotton touch, 140 gsm.

S · M · L · XL · XXL

7135 **ONAWA**



0102



7133 **BRUNA**



01



100% polyester, cotton touch, 155 gsm.

S · M · L · XL

1170 HUNTER



01





OVERSIZE
COLLECTION
2017

7143 LEOLA



01 108 02



78 12 55

7141 CELLA



01 02 78



228 221

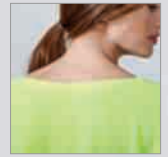
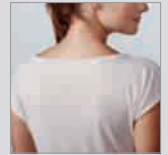



7142 MARA



01 02 78



221 228

7134 VITA



01 108 02



78 55 226

7140 ALONZA



6561 DAFNE

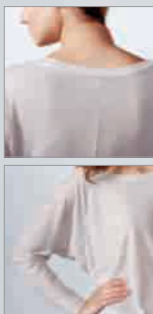



A photograph of a person's leg in grey pants and a red shirt, positioned in the bottom-left corner against a solid blue background. The text 'BOLD COLLECTION 2017' is overlaid on the right side of the image.

BOLD
COLLECTION
2017

1102 AMANDUS

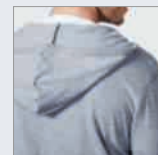

100% cotton slub terry, 250 gsm.
S · M · L · XL

1174 **ADELPHO**



58



02



55



65% polyester / 35% cotton terry, 290 gsm.

S · M · L · XL · XXL

1030 RHYS



1029 **CARSON**



65% polyester / 35% slub cotton, 290 gsm.

S · M · L · XL · XXL

1065 **CARLO**

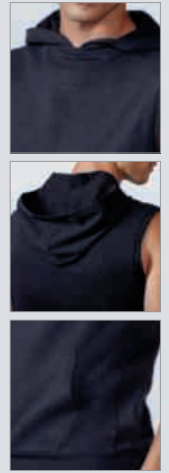

0449 **SPIRO**



65% polyester / 35% cotton terry, 290 gsm.

M · L · XL



SPLASH
COLLECTION
2017

6716 **AQUA**



02 60 12 55



226 221 223 228
Ⓜ Ⓜ Ⓜ Ⓜ



100% polyester, 100 gsm.

S · M · L · XL · XXL · 4 · 8 · 12 · 16



7100 **ORLY**



01 46 60



05 55 226

6720 **YOONA**



02221 228223 12221

YOONA | INFO PAG.231 | 50 | 1
ORLY | INFO PAG.231 | S | 100 | 10 M | 50 | 10

ORLY 80% polyester / 20% polyamide, 280 gsm. • YOONA 100% polyester, 100 gsm.
ORLY S (38x68 cm) · M (60x145 cm) • YOONA S · M · L · XL · XXL

6719 **NORAY**



02 60



12 226

6718 **MOOREA**



6055 22855



22655





6717 **BABOR**



6721 **BONDI**







NATURE STREET
COLLECTION
2017

1033 **MARLO**



1034 **MOLANO**

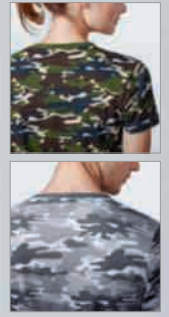

100% cotton, single jersey, 160 gsm.

S · M · L · XL · XXL

1031 MALONE



233 232

1032 MALONE WOMAN



233 232

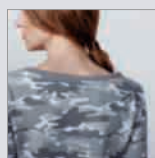

1195 **LUCIANE**



232

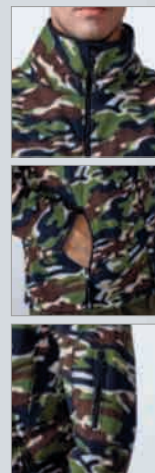

100% microfleece polyester, 300 gsm.

S · M · L · XL · XXL · XXXL

1196 **LUCIANE WOMAN**



232



5088 ANGELO



232



7113 **HIKER**



232







CUSTOM CLASSIC
COLLECTION
2017

9005 **RINGO**



02 219 36 72



103 55 217

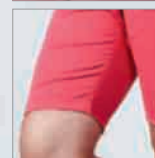
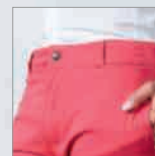
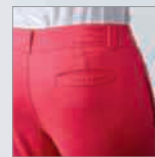

CUSTOM CLASSIC 55

9106 RITZ



9107 HILTON

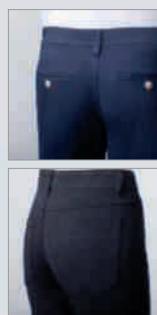

97% cotton / 3% elastane, 260 gsm.





CASUAL SUMMER
COLLECTION
2017



7200 HONEY



6564 **BABY**

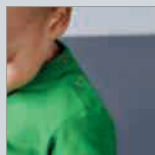

01 03 31



60 78 48 10



12 05 114 83



6424 **ATOMIC 150**



100% cotton, single jersey, 150 gsm.
S · M · L · XL · XXL · XXXL

6554 **BEAGLE**



PAG. 74



01	58	46	
02	87	03	
31	60	57	
71	78	48	
10	12	43	
05	86	55	
20	56	114	83

6502 DOGO PREMIUM



PAG. 74



100% cotton, single jersey, 165 gsm.

S · M · L · XL · XXL · XXXL · 4XL • 3/4 · 5/6 · 7/8 · 9/10 · 11/12

6550 BRACO



PAG. 75



6523 **TECKEL**



100% cotton, single jersey, 160 gsm.
S · M · L · XL · XXL · XXXL

6534 AKITA



7136 **COLLIE**



100% cotton, single jersey, 155 gsm.
S · M · L · XL

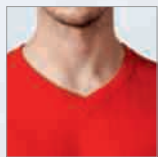

6503 SAMOYEDO



01

3XL

58

02



60



55

3XL

6549 **VEGAS**



PAG. 80



01

02

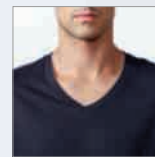

100% cotton, single jersey, 155 gsm.

S · M · L · XL · XXL

6558 LAURUS



6645 LAURUS WOMAN



6545 **TEXAS**



PAG. 82



6557 **CAWLEY**



01



02



6553 **CYRANO**



01



58



02



60



100% cotton, 150 gsm.

S · M · L · XL



6627 JAMAICA



PAG. 61-62



100% cotton, single jersey, 155 gsm.

S · M · L · XL · XXL • 1/2 · 3/4 · 5/6 · 7/8 · 9/10

6597 **BALI**



PAG. 63



01

02



60

78

12



95% cotton / 5% elastane, single jersey, 200 gsm.

S · M · L · XL · XXL

6559 **AGNESE**



6647 GUADALUPE

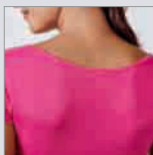

6626 MARTINICA



6532 **BELICE**



6646 VICTORIA



PAG. 68



01 02 60 71



78 48 12 216



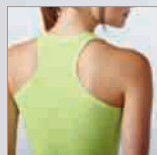

6517 CAROLINA



6535 **BRENDA**



PAG. 70



01

58

02



60

78

12

99



100% cotton, single jersey. White: 160 gsm. Colour: 155 gsm.

S · M · L · XL · XXL

6552 **CARINA**



01

02



60

78

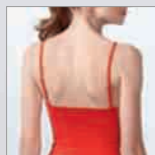

95% cotton / 5% elastane. Single jersey. White 205 gsm. Colour 195 gsm.

S · M · L · XL



POLO
COLLECTION
2017

6632 AUSTRAL



6638 STAR

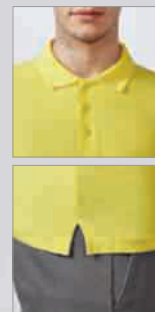

100% cotton, piqué. 190 gsm.

S · M · L · XL · XXL · XXXL • 1/2 · 3/4 · 5/6 · 7/8 · 9/10 · 11/12

6634 STAR WOMAN

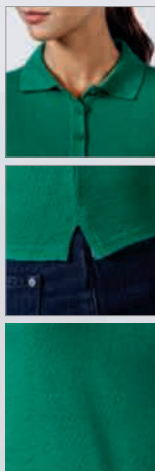

6641 IMPERIUM

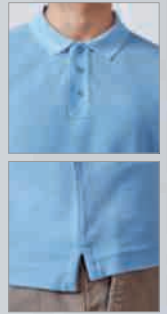

100% combed cotton, piqué, 220 gsm.
S · M · L · XL · XXL · XXXL

6603 PEGASO



6610 PEGASO CHILD

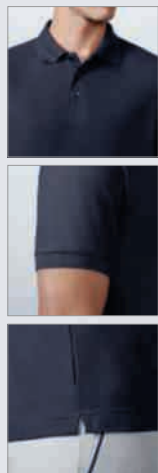

65% polyester / 35% cotton, piqué. Colour: 180 gsm. White colour: 220 gsm.

S · M · L · XL · XXL · XXXL • 1/2 · 3/4 · 5/6 · 7/8 · 9/10 · 11/12

6629 MONTREAL



0155 0229 6001



0501 5558



6605 **CENTAURO**



01



58



60



05



55



56



65% polyester / 35% cotton, piqué, 180 gsm.

M · L · XL · XXL

6620 **BORNEO**



0155

0183



65% polyester / 35% cotton, piqué 220 gsm.

S · M · L · XL · XXL

6640 NATION







CASUAL WINTER
COLLECTION
2017



1218 EXTREME WOMAN



1217 EXTREME





1204 POINTER



1205 POINTER CHILD



100% cotton, single jersey, 165 gsm.

1015 **BONA**

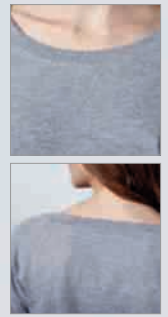

100% cotton slub terry, 270 gsm.
S · M · L

1104 ANNAPURNA



58

02

60



86

55



1197 PELVOUX

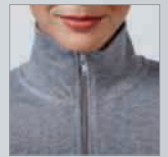

6427 ARMAND



6636 ESTRELLA WOMAN L/S



6635 ESTRELLA L/S



01 58 02



03 60 12



05 55 83



5009 CARPE



01

02

60

57



05

55

56



65% polyester / 35% cotton pique, 220 gsm.

S · M · L · XL · XXL · XXXL

5008 **CARPE CHILD**



01



1070 CLASICA



65% polyester / 35% cotton, brushed fleece, 280 gsm.
S · M · L · XL · XXL · XXXL • 1/2 · 3/4 · 5/6 · 7/8 · 9/10 · 11/12

1087 CAPUCHA

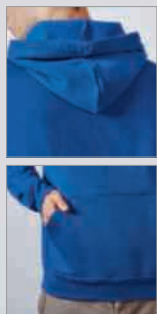

65% polyester / 35% cotton, brushed fleece 280 gsm.

S · M · L · XL · XXL • 3/4 · 5/6 · 7/8 · 9/10 · 11/12

1068 URBAN WOMAN



5802 0258 87114



6002 7871 4858



1001 5558 2001

1067 URBAN



0155 5802 0258



6002 4858 1001



0501 5558



2001 5658

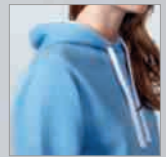

65% polyester / 35% cotton, brushed fleece, 280 gsm.

URBAN XS · S · M · L · XL · XXL • URBAN WOMAN S · M · L · XL · XXL

1105 **FUJI**



58223

58221

02223

02221

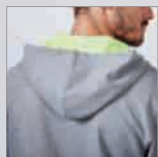

6421 **MONTBLANC**



65% polyester / 35% cotton, brushed fleece 280 gsm.

S · M · L · XL · XXL

1103 **ELBRUS**

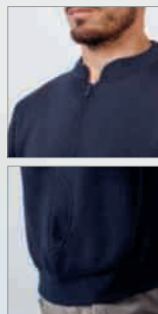

60% polyester / 40% cotton, brushed fleece. 290 gsm

S · M · L · XL · XXL

1066 PETROS



65% polyester / 35% cotton, brushed fleece. 290 gsm.

M · L · XL · XXL

1027 LUNETTA



65% polyester / 35% cotton, brushed fleece, 290 gsm.

1096 HIMALAYA WOMAN



100% polyester, microfleece, 155 gsm.
S · M · L · XL · XXL • 3/4 · 5/6 · 7/8 · 9/10 · 11/12

1095 HIMALAYA



02

60



05



55



1196 LUCIANE WOMAN



02

57

55



15

232



100% microfleece polyester, 300 gsm.

S · M · L · XL · XXL

1195 **LUCIANE**



02

57

55



15

232



1091 PIRINEO WOMAN



01 02 60 71



78 05 55 114

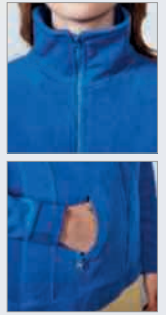

1089 PIRINEO



1099 BELLAGIO



100% polyester, fleece fabric, 290 gsm.
S · M · L · XL · XXL · XXXL

6435 RUDOLPH

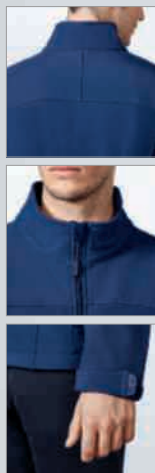

Outer 95% polyester / 5% elastane. Central: low porosity membrane. Inner 100% microfleece polyester extra warm. 300 gsm

6432 ANTARTIDA



011 02 60



05 55 56

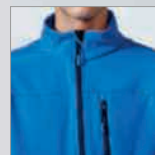

Outer : 92 % polyester/8% elastane, Inner 100% polyester extra-warm microfleece. 300 gsm.
S · M · L · XL · XXL · XXXL • 4 · 8 · 12 · 16

6433 ANTARTIDA WOMAN



011

02

60



05

55

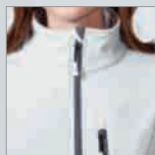

Outer: 92 % polyester / 8% elastane, Inner: 100% polyester extra-warm microfleece. 300 gsm.

1199 **NEVADA**



Outer : 92% polyester / 8% elastane. Inner : 100% polyester microfleece extra-warm, 300 gsm.
S · M · L · XL · XXL

5087 **GRAHAM**



100% polyamide, 210 taffeta coated PU, 290 gsm.

S · M · L · XL · XXL • 6 · 8 · 10 · 12 · 14

5082 GROENLANDIA WOMAN

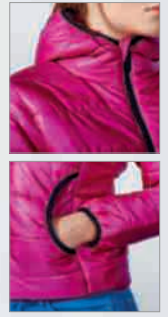

Fabric : 100% cire polyester, 210 Pongee, 70 gsm.Lining : 100% polyester, 210 Taffeta, 55 gsm.Wadding : 100% polyester, 225 gsm.
S · M · L · XL

5081 GROENLANDIA



Fabric : 100% cire polyester, 210 Pongee, 70 gsm.Lining : 100% polyester, 210 Taffeta, 55 gsm.Wadding : 100% polyester, 225 gsm.

5083 MONTANA



Fabric: 100 % polyester cire, 210 Pongee, 70 gsm.Lining: 100% polyester, 210 Tafeta, 55 gsm.Wadding: 100% polyester, 225 gsm.
S · M · L · XL

5084 MONTANA WOMAN



Fabric : 100% cire polyester, 210 Pongee, 70 gsm.Lining : 100% polyester, 210 Taffeta, 55 gsm.Wadding : 100% polyester, 225 gsm.

5077 EUROPA



02

46

60



05

55

56



Outer: 100% water resistant polyester. Inner: 100% quilted polyester. Fleece collar.
S · M · L · XL · XXL · XXXL • 4 · 6 · 8 · 12 · 16

5078 EUROPA WOMAN

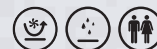

02 46 60



05 55 56



Outer: 100% water resistant polyester. Inner: 100% quilted polyester. Fleece collar.

S · M · L · XL

5088 ANGELO



02

221

60



05

55

232



100% polyester, 60 gsm.

XS · S · M · L · XL · XXL · 4 · 6 · 8 · 10 · 12 · 14

5074 ESCOCIA



02

60

05

55



100% polyester taffeta with silver coating treatment.

S · M · L · XL · XXL





SPORT
COLLECTION
2017



6648 SHANGHAI WOMAN



6595 SHANGHAI



6650 INDIANAPOLIS



100% polyester, honeycomb, 140 gsm.
S · M · L · XL · XXL · XXXL • 4 · 8 · 12 · 16

0450 CAMIMERA



0423 MONTECARLO WOMAN



01 02 03 60



63 78 48 12



05 55 225 226



223 221



100% polyester pique, 140 gsm.
S · M · L · XL · XXL

0425 MONTECARLO



0424 TOKYO



0416 **SEPANG**



01

02



60

05



225

221

0350 **ANDRE**



01 60 12



225 221 223



0563 INTERLAGOS



01



02



60



71



221



222



0349 SHURA



100% polyester pique. 140 gsm.
S · M · L · XL · XXL

0351 NADIA



0404 **MONZHA**



01

60

05



55

225



100% polyester pique, 150 gsm.
S · M · L · XL · XXL · 4 · 8 · 12 · 16

0404 **MONZHA**



01



02



60



05



55



225



6639 SILVERSTONE

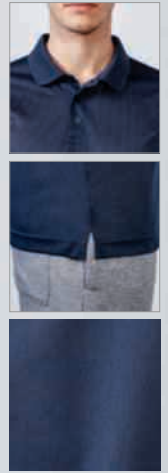

0421 **MONTMELO**



0102

0105

02225



6001

0501

5510

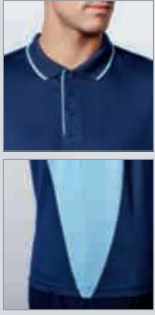

0415 MONTECARLO L/S



01

02

60



05

223

221



100% polyester, 140 gsm.

S · M · L · XL · XXL · 4 · 8 · 12 · 16

5089 KENTUCKY

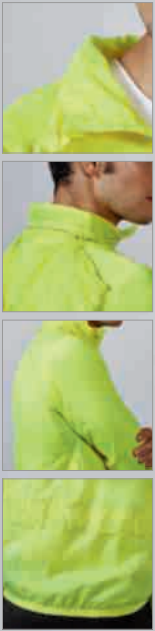
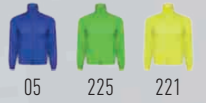

6705 **SPORT**



58



02



05



55



100% cotton, single jersey, 200 gsm.

S · M · L · XL · XXL • 1/2 · 3/4 · 5/6 · 7/8 · 9/10 · 11/12

6705 **SPORT**



58 02 05 55
Ⓜ Ⓜ Ⓜ Ⓜ



0453 **PLAYER**



02
Ⓜ

60
Ⓜ

05
Ⓜ

55
Ⓜ



100% polyester, 140 gsm.

M · L · XL · XXL • 4 · 8 · 12 · 16

0484 **CALCIO**



01 02 03 60
Ⓜ Ⓜ Ⓜ Ⓜ



05 55 04
Ⓜ Ⓜ Ⓜ



0443 MILAN



01



02



60



55



100% microfiber, 110 gsm.

S · M · L · XL · XXL · 4 · 8 · 12 · 16

0356 **ANDY**



100% polyester, 75 D twill, 110 gsm.

S · M · L · XL · XXL

160 SPORT

0322 **NELLY**



02



100% cotton, single jersey, 210 gsm.

S · M · L · XL

0321 **PATTY**



01

02



FOOTBALL
COLLECTION
2017



0457 UNITED



0452 RACING



0160 0160 0160
Ⓜ Ⓜ Ⓜ



0105 0105 0105
Ⓜ Ⓜ Ⓜ



0155 0155 0155
Ⓜ Ⓜ Ⓜ



0305 0305 0305
Ⓜ Ⓜ Ⓜ



4055 4055 4055
Ⓜ Ⓜ Ⓜ



22502 22502 22502
Ⓜ Ⓜ Ⓜ



0433 PREMIER



0429 SALAS



0112 0112 0112
 (M) (M) (M)



02221 02221 02221
 (M) (M) (M)



4002 4002 4002
 (M) (M) (M)



6001 6001 6001
 (M) (M) (M)



0501 0501 0501
 (M) (M) (M)



05221 05221 05221
 (M) (M) (M)



5501 5501 5501
 (M) (M) (M)



55228 55228 55228
 (M) (M) (M)



2802 2802 2802
 (M) (M) (M)



100% polyester, 130 gsm.

M · L · XL · XXL · 4 · 8 · 12 · 16

1097 SEUL



0414 **PETO**



100% polyester, 130 gsm.
M · XL · 8 · 16

0403 SPIDER



0487 RIGEL



02



100% polyester, 270 gsm.
M · L · XL · XXL • 8 · 12 · 16

0486 **DENEB**



02



0327 ABDEL



0158 0102 0160 0110



80% cotton / 15% spandex / 5% elastane.

1 (37/39) · 2 (40/42) · 3 (43/45)

0491 **SOCCER**



7113 HIKER



02 05 55 232



100% polyester, 600 D.
One size: 32 x 46 x 18 cm

7111 STRIKER



02

05

55



7112 **TURBO**



02

60

72

05



100% polyester 600D.
One size: 28 x 56 cm

7114 HAMELIN



01 02 03



31 60 63



78 05 20

A male model with short brown hair and a light beard is shown from the waist up. He is wearing a white, long-sleeved, high-tech athletic shirt with a high collar and a ribbed texture. The shirt is form-fitting, highlighting his muscular physique. He is looking down and to the right. The background is a solid, vibrant red wall. The lighting is bright, creating strong shadows and highlights on the model's body and the shirt.

HIGH TECH
COLLECTION
2017

0361 **BEST**



01



02



03



31



60



05



55



216





0458 **BETTER**

NEW



02



TRAINING
COLLECTION
2017



0493 **ATHLETIC**



02



92% polyester / 8% elastane, 180 gsm.

S · M · L · XL · XXL

1173 NEW ASTUN



02 58 55
Ⓜ Ⓜ Ⓜ



65% polyester / 35% cotton, brushed fleece, 290 gsm.

S · M · L · XL · XXL • 3/4 · 5/6 · 7/8 · 9/10 · 11/12

0405 LEIRE



92% cotton / 8% elastane, single jersey, 270 gsm. Sizes 4 - 6 - 8 - 10 - 12, 210 gsm.

S · M · L · XL · XXL • 4 · 6 · 8 · 10 · 12

1090 **BOX**



02



58



60



55



90% cotton / 10% elastane, single jersey, 280 gsm.

S · M · L · XL · XXL



0317 **CARLA**



58 02



50 55



0317 **CARLA CHILD**



58 02

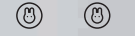

78 55

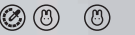

0339 ATHENAS



100% polyester, 210 gsm.

S · M · L · XL · XXL • 4 · 6 · 8 · 10 · 12 · 14 · 16

0338 ESPARTA

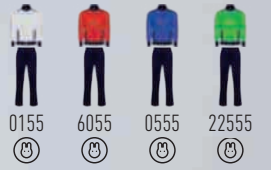

0303 DENVER



5501



5531



5560



55226



100% coated polyester, 100 gsm.

S · M · L · XL · XXL

0304 MINERVA



5501

5560

5512

55228

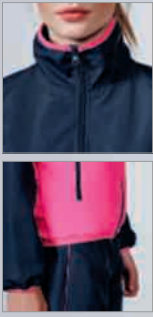

0314 ACROPOLIS



100% polyester, acetate fabric. 250 gsm.
S · M · L · XL · XXL • 2 · 4 · 6 · 8 · 10 · 12 · 14 · 16

0315 OLIMPO



0318 **CORINTO**



55



100% polyester, acetate fabric, 250 gsm.

S · M · L · XL · XXL · 4 · 6 · 8 · 10 · 12 · 14 · 16

0318 CORINTO



55
M





A photograph of a building facade. The background is a large, textured orange pillar. To the left, there are other parts of the building in shades of orange and red. At the bottom of the image, there is a horizontal ledge of a different color, a vibrant blue with a textured surface. The text 'WORKWEAR COLLECTION 2017' is overlaid on the right side of the orange pillar.

WORKWEAR
COLLECTION
2017

5061 **SOFIA**



65% polyester / 35% poplin cotton, 130 gsm.

S · M · L · XL · XXL

5503 AIFOS



01



02



57



65



55



5506 MOSCU



97% cotton poplin / 3% spandex, 130 gsm.
S · M · L · XL · XXL

5507 **OXFORD**
5068 **OXFORD WOMAN**

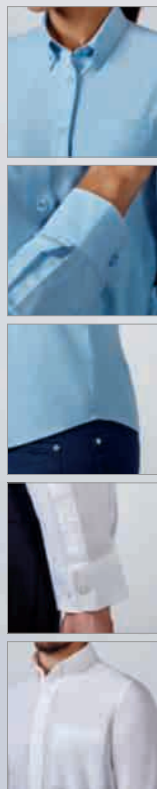

70% cotton / 30% polyester. Oxford fabric. 140 gsm.

S · M · L · XL · XXL · XXXL

5504 AIFOS L/S



01



02



57



65



55



65% polyester / 35% cotton poplin, 130 gsm.

M · L · XL · XXL · XXXL

5161 **SOFIA L/S**



01



02

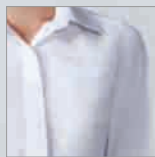

9125 **BENOIT**



01 02 60 57

9122 **CHEF**



01 02 57

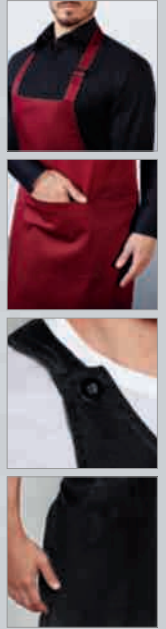

9123 **CLASSIC**



02

9124 **MINI**



02



80% polyester / 20% cotton, 220 gsm.

One size



50 |



1



100 |



1

9106 RITZ



02 55



219 217

9107 HILTON

NEW SIZE



02 55

T36 T36



219 217



97% cotton / 3% elastane, 260 gsm.

RITZ 38 · 40 · 42 · 44 · 46 · 48 · 50 · 52 • HILTON 36 · 38 · 40 · 42 · 44 · 46 · 48

9118 **DAILY WOMAN**



23 55

9100 **DAILY**



02 23 85



65 55



65% polyester / 35% cotton, 235 gsm.

9200 **DAILY NEXT**



02 23 55



80% polyester / 20% cotton, 210 gsm.
38 · 40 · 42 · 44 · 46 · 48 · 50 · 52 · 54 · 56 · 58 · 60

9108 **PROTECT**



9201 **GUARDIAN**

NEW



02 23 55



57% polyester / 40% cotton / 3% spandex, twill 250 gsm.
38 · 40 · 42 · 44 · 46 · 48 · 50 · 52 · 54 · 56 · 58 · 60

9102 **PINTOR**



01

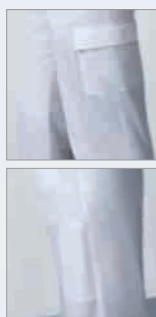

6715 **AMAZONAS**



100% cotton, 200 gsm.
S · M · L · XL · XXL · XXXL

6725 **ARMOUR**

NEW



80% cotton / 20% polyester, 200 gsm twill fabric.

S · M · L · XL · XXL · XXXL

5067 ALMANZOR



01 23 02



60 05 55



Outer: 80% polyester / 20% cotton, 200 gsm. Inner: 100% quilted polyester, 170 gsm.

S · M · L · XL · XXL · XXXL

9302 POLARIS



55221

221

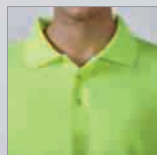

9303 ANTARES



55221



92% polyester / 8% elastane. 320 gsm.
S · M · L · XL · XXL · XXXL

9304 EPSYLON



55221

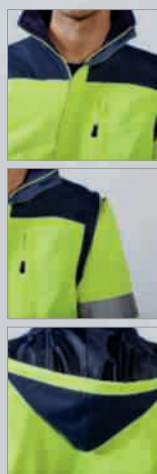

9301 **SOAN**



55221

9300 **NAOS**



55221



5063 **SIRIO**



03





SCHOOL
LOOKS
2017



7135 **ONAWA** - PAG 21



6432 **ANTARTIDA** - PAG 122



1070 **CLASICA** - PAG 106



0429 **SALAS** - PAG 166



1096 **HIMALAYA WOMAN** - PAG 114



5008 **CARPE CHILD** - PAG 105



6638 **STAR** - PAG 86



6627 **JAMAICA** - PAG 74



0403 **SPIDER** - PAG 169



0443 **MILAN** - PAG 158



1095 **HIMALAYA** - PAG 115



0414 **PETO** - PAG 168

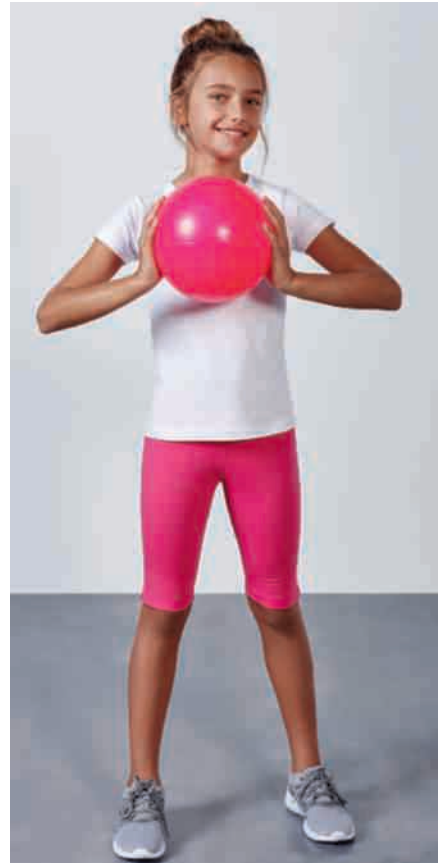

0317 **CARLA** - PAG 187



6534 **AKITA** - PAG 65



5088 **ANGELO** - PAG 132





ACCESSORIES
COLLECTION
2017

9002 **NORDIC**



100% microfleece polyester, 210 gsm
One size

10  | 100  | INFO PAG.249

9004 **NANUK**



100% polyester.
One size

25  | 500  | INFO PAG.249

9003 **FESTERO**



INFO PAG.249 |  1000 |  100

100% polyester.
One size



7040 **KANSAS**



INFO PAG.249 |  200 |  25

100% polyester.
One size

7008 PANEL

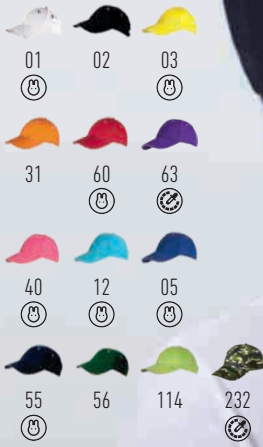

100% cotton.
JUNIOR · SENIOR

25 | 200 | INFO PAG.249

7000 BASICA



80% polyester / 20% cotton.
One size

25 | 300 | INFO PAG.249

7036 **TECNICA**



0102



SUBLIMA COLLECTION

7129 **SUBLIMA** (PAG.16)

S · M · L · XL · XXL • 3/4 · 5/6 · 7/8 · 9/10 · 11/12

5  | 100 

T-shirt z krótkim rękawem. Okrągły kołnierzyk wykonany z tej samej tkaniny. Szwy boczne. Koszulka wykonana z tkaniny poliestrowej przypominającej w dotyku bawełnę.
100% poliestru, przypominającego w dotyku bawełnę, 140 g/m²
Model stworzony specjalnie do sublimacji.

7130 **SUBLIMA WOMAN** (PAG.17)

S · M · L · XL · XXL

5  | 100 

Dopasowana koszulka krótkim rękawem. Okrągły kołnierzyk z tej samej tkaniny. Szwy boczne. Wykonana z tkaniny poliestrowej, przypominającej w dotyku bawełnę.
100% poliestru, przypominającego w dotyku bawełnę, 80 g/m².
Model stworzony specjalnie do sublimacji

7132 **SUBLIMA TITANIC** (PAG.18)

S · M · L · XL · XXL

5  | 100 

Dopasowana koszulka z krótkim rękawem. Dekolt w tódkę. Lamówka przy szyi i rękawkach. Szwy boczne. Wykonana z tkaniny poliestrowej przypominającej w dotyku bawełnę.
100% poliestru, 80 g/m²
Model stworzony specjalnie do sublimacji

7131 **SUBLIMA STROKE** (PAG.19)

S · M · L · XL · XXL

5  | 100 

Dopasowana damska koszulka na ramiączka. Podwójna tkanina na ramiączkach i przy dekolcie. Szwy boczne. Wykonana z tkaniny poliestrowej przypominającej w dotyku bawełnę.
100% poliestru, 80 g/m²
Model stworzony specjalnie do sublimacji

7135 **ONAWA** (PAG.20-21)

S · M · L · XL · XXL • 3/4 · 5/6 · 7/8 · 9/10 · 11/12

5  | 100 

T-shirt z krótkim rękawem. Zaokrąglony kołnierzyk wykończony lamówką w kolorze czarnym. Rękawki w kolorze czarnym wykonane z tego samego materiału. Koszulka wykonana z tkaniny poliestrowej przypominającej w dotyku bawełnę. 100% poliestru przypominającego w dotyku bawełnę, 140 g/m². Model stworzony specjalnie do sublimacji Usuwalna metka

7133 **BRUNA** (PAG.22)

S · M · L · XL

5  | 50 

Dopasowana tunika z szerokimi ramiączkami. Szwy boczne i zaokrąglony dół. Tył w stylu pływackim.
100% poliestru przypominającego w dotyku bawełnę, 155 g/m²
Model stworzony specjalnie do sublimacji

1170 **HUNTER** (PAG.23)

S · M · L · XL · XXL

5  | 25 

Bluza. Mankiety, dół bluzy i kołnierz wykończone lamówką 1x1 z elastanem. Wzmocnione, kryte szwy.
100% poliestru, 290 g/m²
Model stworzony specjalnie do sublimacji

OVERSIZE COLLECTION

7141 **CELLA** (PAG.26)

S/M · L/XL

5  | 50 

Top z krótkim rękawem i zaokrąglonym dekoltem. Krótka koszulka w stylu oversize.
100% poliestru przypominającego w dotyku bawełnę, 120 g/m²
Model stworzony specjalnie do sublimacji

7143 **LEOLA** (PAG.26)

S · M · L · XL

5  | 50 

T-shirt z krótkim rękawem i szerokim dekoltem. Detal w postaci wiązania na boku.
100% poliestru przypominającego w dotyku bawełnę, 120 g/m²
Model stworzony specjalnie do sublimacji

7142 **MARA** (PAG.27)

S/M · L/XL

5  | 50 

Krótki top w stylu oversize z szerokimi ramiączkami, rozszerzona na dole.
100% poliestru przypominającego w dotyku bawełnę, 120 g/m²
Model stworzony specjalnie do sublimacji

7134 **VITA** (PAG.27)

S · M · L

5  | 50 

Koszulka typu oversize z szerokim dekoltem, krótkie rękawy w nietoperzowym stylu, zaokrąglony dół.
100% poliestru, przypominającego w dotyku bawełnę, 120 g/m²
Model stworzony specjalnie do sublimacji

7140 **ALONZA** (PAG.28)

S · M · L

5  | 50 

Koszulka typu oversize. Raglanowe przeszycia na ramionach. Zaokrąglony dół.
100% poliestru przypominającego w dotyku bawełnę, 120 g/m²
Model stworzony specjalnie do sublimacji

6561 **DAFNE** (PAG.29)

S · M · L · XL

5  | 50 

T-shirt w nietoperzowym stylu z szerokim dekoltem i raglanowymi rękawami.
100% poliestru, przypominającego w dotyku bawełnę, 120 g/m²
Model stworzony specjalnie do sublimacji

BOLD COLLECTION

1102 **AMANDUS** (PAG.32)

S · M · L · XL

1  | 25 



Bluza z kapturem i dekoltem w szpic wykończonym tą samą tkaniną. Kieszzeń w stylu kangurka. Mankiety i dół bluzy wykończone lamówką 1x1 z niewykończonymi przeszyciami.

100% bawełny, 250 g/m²

Kolor szary 58: 85% bawełny / 15% wiskozy Specjalna obróbka materiału ROLY Usuwalna metka

1174 **ADELPHO** (PAG.33)

S · M · L · XL · XXL

1  | 30 



Długie spodnie dresowe. Ściągacz w pasie regulowany sznurkiem. Zwężany dół nogawek. Wzmocnione szwy. Kieszzenie boczne oraz tylna kieszeń wykończone lamówką. Oddychająca tkanina.

65% poliestru / 35% bawełny frotte, 290 g/m²

Kolor szary 58: 40% poliestru / 55% bawełny frotte / 5% wiskozy Usuwalna metka

1030 **RHYS** (PAG.34)

M · L · XL

1  | 25 



Kamizelka z kapturem regulowanym sznurkiem. Pachy wykończone szeroką taśmą z tej samej tkaniny. Szeroki ściągacz w pasie wykończony lamówką 1x1. Zamek błyskawiczny z przodu oraz kieszzenie w stylu kangurka.

100% bawełny, 270 g/m²

Szary 58: 85% bawełny / 15% wiskozy Specjalna obróbka materiału ROLY Usuwalna metka

1029 **CARSON** (PAG.35)

S · M · L · XL · XXL

1  | 30 



Męskie sportowe bermudy. Elastyczny szeroki ściągacz w pasie z regulacją sznurkiem. Kieszzenie boczne wykończone lamówką, dodatkowa tylna kieszeń. Szerokie ściągacze w nogawkach.

65% poliestru / 35% bawełny, 290 g/m²

Kolor szary 58: 40% poliestru / 55% bawełny / 5% wiskozy Usuwalna metka

1065 **CARLO** (PAG.36)

S · M · L · XL · XXL

1  | 25 



Bezrękawnik z kapturem. Okrągły dekolot. Kieszzeń w stylu kangurka. Niewykończone przeszycie pach. Ozdobne przeszycie pod szyją.

100% bawełny, 250 g/m²

Kolor szary 58: 85% bawełny / 15% wiskozy Specjalna obróbka materiału ROLY Usuwalna metka

0449 **SPIRO** (PAG.37)

M · L · XL

1  | 30 



Szorty sportowe. Elastyczny ściągacz w pasie z regulacją sznurkiem. Boczne kieszzenie z imitacją zamka, tylna kieszeń, podwiniete nogawki.

65% poliestru / 35% bawełny, 290 g/m²

Kolor szary 58: 40% poliestru / 55% bawełny / 5% wiskozy Usuwalna metka

SPLASH COLLECTION

6716 **AQUA** (PAG.40)

S · M · L · XL · XXL • 4 · 8 · 12 · 16

1  | 50 



Kąpielówki. Dwie kieszzenie boczne. Regulowany ściągacz w dopasowanym kolorze, tylna kieszeń z napą. Rozcięcia po bokach nogawek. Podwójne szwy w kolorze dopasowanym do tkaniny.

100% poliestru, 100 g/m²

6720 **YOONA** (PAG.41)

S · M · L · XL · XXL

1  | 50 



Kąpielówki, krótkie szorty. Elastyczny pas ściągany sznurkiem, metalowe oczka. Kieszzenie boczne wykończone lamówką. Tylna kieszeń z otworem odpływowym, zapinana na rzep. Rozcięcia po bokach. Wewnętrzna podszywka oraz podszywka z siatki w kieszeniach.

100% poliestru, 100 g/m². Model stworzony specjalnie do sublimacji

7100 **ORLY** (PAG.41)

S · M

M | 10  | 50  | 100 



Ręcznik plażowy, łazienkowy. Elastyczne wykończenie dla ułatwienia przy składaniu.

80% bawełny / 20% poliamidu, 280 g/m²

6719 **NORAY** (PAG.42)

S · M · L · XL · XXL

1  | 50 



Kąpielówki, długie szorty. Regulowany ściągacz, szwy w kontrastowym kolorze. Podwójne szwy w białym kolorze. Kieszzenie boczne, tylna wewnętrzna kieszeń z klapą i ukrytym zamkiem błyskawicznym.

Podszywka z siatki w kieszeniach.

100% poliestru, 100 g/m². Model stworzony specjalnie do sublimacji

6718 **MOOREA** (PAG.42)

S · M · L · XL · XXL

1  | 50 



Kąpielówki, długie szorty. Regulowany ściągacz. Tylna i boczne kieszzenie z klapą i ukrytym zamkiem błyskawicznym. Podwójne szwy. Wewnętrzna podszywka oraz podszywka z siatki w kieszeniach.

100% poliestru, 100 g/m². Oddychająca tkanina, łatwa w praniu i suszeniu

6721 **BONDI** (PAG.43)

S · M · L · XL · XXL

1  | 50 



Kąpielówki, krótkie szorty. Elastyczny pas z kontrastowymi szwami. Kieszzenie boczne, tylna asymetryczna kieszeń z dwoma otworami odpływowymi. Nadrukowane numery. Podszywka z siatki w kieszeniach.

100% poliestru, 100 g/m²

Model stworzony specjalnie do sublimacji

6717 **BABOR** (PAG.43)

S · M · L · XL · XXL

1  | 50 



Kąpielówki, długie szorty. Regulowany ściągacz. Boczne kieszzenie wykończone lamówką. Tylna kieszeń z klapą, guzikiem i otworem odpływowym. Boczne otwory wentylacyjne na dole. Podszywka z siatki w kieszeniach. 100% poliestru, 100 g/m². Special Sublimation

NATURE STREET COLLECTION

1033 **MARLO** (PAG.46)

S · M · L · XL · XXL

1  | 50 

T-shirt z krótkim rękawem w stylu moro. Zaokrąglony kołnierzyk. Czworwarstwowy ściągacz, wzmocnione kryte szwy na karku i ramionach. Szwy boczne.
100% bawełny single jersey, 160 g/m²
Specjalna obróbka materiału ROLY Usualna metka

1034 **MOLANO** (PAG.46)

S · M · L · XL · XXL

1  | 50 

Koszulka z długim rękawem w stylu moro. Zaokrąglony kołnierzyk. Brak mankietów. Czworwarstwowy ściągacz, wzmocnione kryte szwy na karku i ramionach. Szwy boczne.
100% bawełny single jersey, 160 g/m²
Specjalna obróbka materiału ROLY Usualna metka

1031 **MALONE** (PAG.47)

M · L · XL · XXL

1  | 25 

Bluza w stylu moro, zaokrąglony kołnierzyk w jednolitym kolorze. Ściągacze przy mankietach i w pasie wykończone lamówką 1x1.
65% poliestru / 35% bawełny, 290 g/m²
Usualna metka. Duo Concept.

1032 **MALONE WOMAN** (PAG.47)

S · M · L · XL

1  | 25 

Bluza damska w stylu moro. Zaokrąglony kołnierzyk w jednolitym kolorze. Ściągacze przy mankietach i w pasie wykończone lamówką 1x1.
65% poliestru / 35% bawełny, 290 g/m²
Usualna metka

1195 **LUCIANE** (PAG.48)

S · M · L · XL · XXL · XXXL

1  | 15 

Sportowa kurtka polarowa z zamkiem. Kołnierz ze stojką. Na lewym rękawie kieszeń zapinana na zamek. Rękawy oraz zamki wykończone kontrastującą lamówką. Szwy boczne. Wzmocnienia na łokciach z tej samej tkaniny.
100% poliestru, polar 300 g/m²
Usualna metka

1196 **LUCIANE WOMAN** (PAG.49)

S · M · L · XL · XXL

1  | 15 

Kurtka polarowa w sportowym stylu. Kołnierz ze stojką. Rękawy wykończone kontrastującą lamówką. Zamek błyskawiczny z przodu. Kieszeń z zamkiem na lewym rękawie. Szwy boczne. Wzmocnienia na łokciach z tej samej tkaniny.
100% poliestru, polar 300 g/m²
Usualna metka

NATURE STREET COLLECTION

5088 **ANGELO** (PAG.50)

XS · S · M · L · XL · XXL

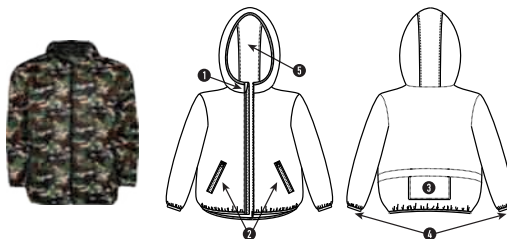
1  | 50 

Plaszczyk z kapturem:

1. Zamek błyskawiczny z ostoną podbródka.
2. Przednie kieszenie wykończone odblaskową lamówką.
3. Tylne kieszenie zamykana na rzep.
4. Mankiety oraz dół płaszcza wykończone kontrastującym elastycznym ściągaczem.
5. Wnętrze kaptura wykończone podszewką, kryte szwy.

Rozmiar XS dostępny wyłącznie w kolorze Moro Zielony 232.

Rozmiary dziecięce nie dostępne w kolorze Moro Zielony 232.

100% poliestru, 60 g/m². Wiatroszczelny i wodoodporny materiał7113 **HIKER** (PAG.51)

Rozmiar uniwersalny: 32 x 46 x 18 cm

1  | 20 

Plecak sportowy z dodatkową kieszenią na buty. Wzmocnione podwójne szelki na ramiona, specjalny uchwyt do przenoszenia w ręce. Pięć kieszeni: kieszeń główna, kieszeń z przodu z zamkiem, mała kieszeń wewnątrz z zamkiem (np. na dokumenty), dwie boczne kieszenie z siatki. Pikowane poduszki w głównych punktach podparcia na plecach. Kryty zamek błyskawiczny w głównej kieszeni.

1. Podwójne, wzmocnione szelki na ramiona i specjalny uchwyt do przenoszenia w ręce
2. Kryty zamek błyskawiczny
3. Pikowane poduszki w głównych punktach podparcia na plecach
4. Przedział na buty
5. Dwie boczne kieszenie z siatki
6. Jedna główna kieszeń, jedna mała wewnątrz (np. na dokumenty)

100% poliestru, 600 D. Zabezpieczenia przed wilgocią Rozmiar uniwersalny: 32 x 46 x 18 cm Ergonomiczna konstrukcja

CUSTOM CLASSIC COLLECTION

9106 **RITZ** (PAG.55)

38 · 40 · 42 · 44 · 46 · 48 · 50 · 52

1  | 20 

Długie spodnie męskie. Komfortowa, wytrzymała tkanina, specjalny krój odzieży roboczej do zastosowania w hotelu i gastronomii.

1. Dwie boczne kieszenie ukośne
2. Dwie kieszenie z tyłu zapinane na guziki
3. Zaszewki z tyłu
4. Szlufki do paska

97% bawełny / 3% elastanu, 260 g/m²

CUSTOM CLASSIC COLLECTION

9107 **HILTON** (PAG.55)
36 · 38 · 40 · 42 · 44 · 46 · 48

1  | 20 

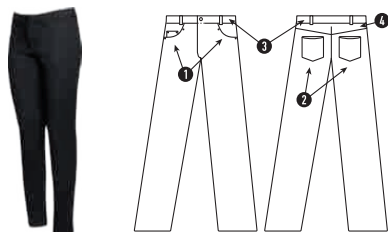

Damskie długie spodnie, z wygodnego i odpornego materiału.

1. Dwie kieszenie z przodu, w prawej kieszonka na monety
2. Dwie tylne kieszenie
3. Sztufki do paska
4. Canesú, imitacja dżinsu

97% bawełny / 3% elastanu, 260 g/m²

9005 **RINGO** (PAG.54)
38 · 40 · 42 · 44 · 46 · 48 · 50 · 52

1  | 30 



Sorty z podwiniętymi nogawkami. Boczne i tylne kieszenie wykończone lamówką. Odporny materiał. Wygodne sorty rekreacyjne lub do pracy.
97% bawełny / 3% elastanu, 290 g/m²

CASUAL SUMMER COLLECTION

7200 **HONEY** (PAG.58)
6M · 9M · 12M · 18M

5  | 100 



Body z krótkim rękawem dla niemowląt, tkanina single jersey. Okrągły dekolt wykończony lamówką 1x1. Zapięcie w kroku na zatrzaski.
95% bawełny czesanej / 4% elastanu, 175 g/m²
Obróbka ROLY Usuwalna metka

6564 **BABY** (PAG.59)
6M · 12M · 18M · 2Y

5  | 100 



T-shirt z krótkim rękawem. Model przygotowany specjalnie dla małych dzieci. Gęsto tkana bawełna. Zaokrąglony ściągacz przy szyi. Plisa na ramieniu zapinana na zatrzaskowe guziki w rozmiarach 6-24 miesięcy. Szwy boczne.
100% bawełny czesanej single jersey, 160 g/m²

6424 **ATOMIC 150** (PAG.60)
S · M · L · XL · XXL · XXXL

10  | 100 



T-shirt z zaokrąglonym dekoltem. Podwójny ściągacz przy szyi. Wzmocnione kryte szwy na karku i ramionach. Brak szwów bocznych.
100% bawełny single jersey, 150 g/m²
Kolory tkaniny w tym modelu mogą się różnić od pozostałych modeli koszulek ROLY dostępnych w niniejszym katalogu, mimo takiego samego oznaczenia kodu koloru Produkt dostępny wyłącznie w opakowaniach blistrowych oraz pełnych kartonach

CASUAL SUMMER COLLECTION

6554 **BEAGLE** (PAG.61)
S · M · L · XL · XXL · XXXL · 1/2 · 3/4 · 5/6 · 7/8 · 9/10 · 11/12

5  | 100 



T-shirt z krótkim rękawem. Podwójna tkanina z dodatkiem elastanu przy kołnierzu. Wzmocnione, kryte szwy na karczku. Brak szwów bocznych w wersji dla dorosłych. Szwy boczne w wersji dziecięcej.
100% bawełny single jersey, 155 g/m²
Kolor szary 58: 85% bawełny / 15% wiskozy Obróbka ROLY

6502 **DOGO PREMIUM** (PAG.62)

S · M · L · XL · XXL · XXXL · 4XL · 3/4 · 5/6 · 7/8 · 9/10 · 11/12

5  | 100 



T-shirt z krótkim rękawem. Czerowarstwowy okrągły kołnierzyk. Wzmocnione, kryte szwy na karku i ramionach. Szwy boczne.
100% bawełny single jersey, 165 g/m²
Kolor szary 58: 85% bawełny / 15% wiskozy Specjalna obróbka materiału ROLY Rozmiar 4XL dostępny w kolorach: biały 01, czarny 02, granatowy 55, butelkowa zieleń 56 oraz szary 58.

6550 **BRACO** (PAG.63)

S · M · L · XL · XXL · XXXL · 3/4 · 5/6 · 7/8 · 9/10 · 11/12

5  | 50 



T-shirt z krótkim rękawem. Doskonałej jakości materiał, specjalne wykończenie. Czerowarstwowy ściągacz przy szyi. Wzmocnione kryte szwy na karku i na ramionach. Szwy boczne.
100% bawełny single jersey, 180 g/m²
Kolor szary 58: 85% bawełny / 15% wiskozy Dzieci: Kreskówki 100 Obróbka ROLY

6523 **TECKEL** (PAG.64)

S · M · L · XL · XXL · XXXL

5  | 100 



T-shirt z krótkim rękawem. Czerowarstwowy ściągacz przy szyi. Wzmocniane, kryte szwy na karku i ramionach. Szwy boczne. Przednia kieszeń.
100% bawełny single jersey, 160 g/m²
Kolor szary 58: 85% bawełny / 15% wiskozy

6534 **AKITA** (PAG.65)

S · M · L · XL · XXL · 1/2 · 3/4 · 5/6 · 7/8 · 9/10 · 11/12

5  | 50 



Koszulka z krótkim rękawem. Okrągły dekolt, wzmocnione kryte szwy. Fluorescencyjne kolory. Koszulka wykonana z tkaniny poliestrowej przypominającej w dotyku bawełnę.
100% poliestru, przypominającego w dotyku bawełnę, 155 g/m²
Produkt stworzony do sublimacji Usuwalna metka Dostępne dla dzieci

7136 **COLLIE** (PAG.66)

S · M · L · XL

5  | 50 



Koszulka z krótkim rękawem w wersji unisex. Koszulka przedłużana, dekolt wykończony dwiema warstwami tkaniny z dodatkiem elastanu. Boczne rozcięcia u dołu koszulki.
100% bawełny single jersey, 155 g/m²
Kolor szary 58: 85% bawełny / 15% wiskozy Usuwalna metka

CASUAL SUMMER COLLECTION

6503 **SAMOYEDO** (PAG.67)

S · M · L · XL · XXL · XXXL

5  | 100 

T-shirt z krótkim rękawem. Dekolt w szpic, Czworwarstwowy ściągacz przy szyi. Wzmocnione kryte szwy na karku i ramionach. Szwy boczne.

100% bawełny single jersey, 155 g/m²

Kolor szary 58: 85% bawełny / 15% wiskozy Rozmiar 3XL dostępny w kolorach: biały 01, granatowy 55

6549 **VEGAS** (PAG.68)

S · M · L · XL · XXL

5  | 100 

T-shirt z krótkim rękawem. Dekolt w szpic wykończony lamówką 1x1. Wzmocnione kryte szwy na karku. Poczwońne szwy boczne zapewniające wyjątkową trwałość produktu.

100% bawełny single jersey, 155 g/m²6645 **LAURUS WOMAN** (PAG.69)

S · M · L · XL

1  | 50 

T-shirt z krótkim rękawem. Szeroki dekol. Kotnierz w stylu komin ze sznurkowym ściągaczem. Dopasowany krój i szwy boczne.

100% bawełny, 150 g/m²

Szary 58: 85% bawełny / 15% wiskozy Usuwalna metka. Duo Concept.

6558 **LAURUS** (PAG.69)

S · M · L · XL

1  | 50 

T-shirt z krótkim rękawem. Kotnierz w stylu komin ze sznurkowym ściągaczem.

100% bawełny, 150 g/m²

Szary 58: 85% bawełny / 15% wiskozy Usuwalna metka. Duo Concept.

6545 **TEXAS** (PAG.70)

S · M · L · XL · XXL

5  | 100 

Dopasowany męski bezrękawnik z szerokimi ramiączkami. Wykończenia lamówką wokół szyi i ramion. Poczwońne szwy boczne zapewniające wyjątkową trwałość koszulki.

100% bawełny single jersey, 155 g/m²

Kolor szary 58: 85% bawełny / 15% wiskozy

6557 **CAWLEY** (PAG.71)

M · L · XL

1  | 50 

Dopasowany t-shirt z kotnierzkiem wykończonym lekko w szpic. Dekolt i ramiona wykończone lamówką. Wzmocnione szwy boczne zapewniające wyjątkową trwałość produktu.

94% bawełny / 6% elastanu, 190 g/m²

Specjalna obróbka materiału ROLY Usuwalna metka

6553 **CYRANO** (PAG.72)

S · M · L · XL

1  | 50 

Tank top z szerokimi wcięciami w ramionach. Plecy w stylu pływackim, zaokrąglony dół.

100% bawełny, 150 g/m²

Szary 58: 85% bawełny / 15% wiskozy Specjalna obróbka materiału ROLY Usuwalna metka

6627 **JAMAICA** (PAG.74)

S · M · L · XL · XXL • 1/2 · 3/4 · 5/6 · 7/8 · 9/10

5  | 100 

Dopasowana koszulka damska. Zaokrąglony, dwuwarstwowy ściągacz przy szyi. Wzmocnione kryte szwy na karku. Szwy boczne.

100% bawełny single jersey, 155 g/m²

Kolor szary 58: 85% bawełny / 15% wiskozy

6597 **BALI** (PAG.75)

S · M · L · XL · XXL

5  | 100 

Koszulka z krótkim rękawem. Kotnierzki wykończony lamówką. Łatwa w praniu i suszeniu tkanina. Dopasowany krój. Szwy boczne.

95% bawełny single jersey / 5% elastanu, 200 g/m²

Specjalna obróbka materiału ROLY

6559 **AGNESE** (PAG.76)

S · M · L · XL

1  | 50 

T-shirt z krótkim rękawem i zaokrąglonym dekoltem. Plecy z przeplatanym detalem w kształcie łyzy. Doskonałe wykończenie i miękkość.

94% bawełny, 6% elastanu, 180 g/m²

Specjalna obróbka materiału ROLY Usuwalna metka

6647 **GUADALUPE** (PAG.77)

S · M · L · XL · XXL

5  | 100 

Koszulka z krótkim rękawem, szeroki dekol wykończony lamówką. Boczne szwy, dopasowany krój.

100% bawełny, 155 g/m²

Usuwalna metka

6626 **MARTINICA** (PAG.78)

S · M · L · XL · XXL

5  | 100 

Koszulka z kotnierzkiem w szpic. Rękawki i dekol wykończone lamówką. Szwy boczne. Dopasowany krój.

100% bawełny single jersey, 155 g/m²6532 **BELICE** (PAG.79)

S · M · L · XL · XXL · XXXL

5  | 50 

Dopasowana koszulka z okrągłym dekoltem. Rozcięcie przy kotnierzku. Podcięte półrękawki. Szwy boczne.

95% bawełny single jersey / 5% elastanu, 200 g/m²

Rozmiar 3XL dostępny w kolorach: biały 01, czarny 02 Materiał wysokiej jakości, bardzo wygodny, miękki i przyjemny w dotyku Specjalna obróbka materiału ROLY

6646 **VICTORIA** (PAG.80)

S · M · L · XL · XXL

5  | 100 

T-shirt damski z krótkim rękawem. Wykończenie kotnierzka w szpic.

Dopasowany krój. Szwy boczne.

100% bawełny, single jersey 155 g/m².

CASUAL SUMMER COLLECTION

6517 **CAROLINA** (PAG.81)

S · M · L · XL · XXL

5  | 100 

Dopasowany damski bezrękawnik. Dekolt i ramiona wykończone lamówką. Tył w stylu pływackim. Szwy boczne.
100% bawełny, wypustka 1x1, 220 g/m²

6535 **BRENDA** (PAG.82)

S · M · L · XL · XXL

5  | 100 

Dopasowany damski top. Dekolt i ramiona wykończone lamówką. Tył w stylu pływackim. Szwy boczne.
100% bawełny single jersey biały 160 g/m², kolor 155 g/m²
Kolor szary 58: 85% bawełny / 15% wiskozy

6552 **CARINA** (PAG.83)

S · M · L · XL

5  | 100 

Top damski. Wąskie, regulowane ramiączka. Dopasowany krój. Szwy boczne.
95% bawełny / 5% elastanu single jersey, Biały 205g/m². Kolor 195g/m².
Specjalna obróbka materiału ROLY

6632 **AUSTRAL** (PAG.85)

S · M · L · XL · XXL · XXXL

5  | 50 

Koszulka polo z krótkim rękawem. Zapięcie na trzy guziki. Prążkowany kołnierz. Wzmocnione kryte szwy na karku i ramionach.
100% bawełny pika, 180 g/m²

6638 **STAR** (PAG.86)

S · M · L · XL · XXL · XXXL • 1/2 · 3/4 · 5/6 · 7/8 · 9/10 · 11/12

5  | 50 

Koszulka polo z krótkim rękawem. Wzmocnione, kryte szwy przy kołnierzyku. Prążkowany kołnierz i mankiety. Szwy boczne. Zapięcie na trzy guziczki. rozcięcia po bokach. Opcjonalna kieszeń. 100% bawełny, piqué polo, 190 g/m²
Kolor szary 58: 85% bawełny / 15% wiskozy Wersja damska i męska Dostępne w rozmiarach dziecięcych Obróbka ROLY Usuwalna metka

6634 **STAR WOMAN** (PAG.87)

S · M · L · XL · XXL

5  | 50 

Damska koszulka polo z krótkim rękawem. Wzmocnione, kryte szwy przy kołnierzyku. Prążkowany kołnierz i mankiety. Szwy boczne i dopasowany krój. Zapięcie na trzy guziczki. rozcięcia po bokach.
100% bawełny, piqué polo, 190 g/m². Kolor szary 58: 85% bawełny / 15% wiskozy Wersja damska i męska Obróbka ROLY Usuwalna metka

6641 **IMPERIUM** (PAG.88)

S · M · L · XL · XXL · XXXL

1  | 50 

Wysokiej jakości koszulka polo z krótkim rękawem. Kołnierz z trzema guziczkami w kolorze koszulki. Prążkowany kołnierz i mankiety 1x1. Wzmocnione, kryte szwy przy kołnierzu. Rozcięcia po bokach z krytymi szwami. Dłuższy tył. Podwójne szwy na ramionach, rękawach i u dołu koszulki. 100% bawełny, piqué polo, 220 g/m². Kolor szary 58: 85% bawełny, piqué polo / 15% wiskozy Obróbka ROLY Usuwalna metka

6603 **PEGASO** (PAG.89)

S · M · L · XL · XXL · XXXL

5  | 50 

Koszulka polo. Zapięcie z trzema guzikami. Prążkowany kołnierz i mankiety. Wzmocnione kryte szwy przy kołnierzyku. Opcjonalna kieszeń. 65% poliestru / 35% bawełny pika, kolor: 180 g/m², biały 220 g/m²
Specjalna obróbka materiału ROLY w rozmiarach dziecięcych Rozmiar 3XL dostępny wyłącznie w kolorach: biały 01, czerwony 60, królewski niebieski 05, granatowy 55, zieleń butelkowa 56, czarny 02. Rozmiar 1/2: dostępny w kolorze białym 01 Opcjonalna kieszeń

6610 **PEGASO CHILD** (PAG.89)

1/2 · 3/4 · 5/6 · 7/8 · 9/10 · 11/12

1  | 50 

Koszulka polo. Zapięcie z dwoma guzikami. Prążkowany kołnierz i mankiety. Wzmocnione kryte szwy przy kołnierzyku. 65% poliestru / 35% bawełny pika, kolor: 180 g/m², biały 220 g/m²
Specjalna obróbka materiału ROLY Uwagi: Rozmiar 1/2 dostępny wyłącznie w kolorze białym 01

6629 **MONTREAL** (PAG.90)

S · M · L · XL · XXL

1  | 50 

Koszulka polo z kontrastowym wykończeniem kołnierzyka. Zapięcie z trzema guzikami. Prążkowany kołnierz i mankiety. Wzmocnione, kryte szwy przy kołnierzyku. Wnętrze plisy przy zapięciu dopasowane kolorystycznie do wykończenia kołnierzyka, mankietów i rozcięć bocznych u dołu. 100% bawełny pika, 230 g/m². Specjalnie preparowany materiał ROLY, bardzo miękki i przyjemny w dotyku

6605 **CENTAURO** (PAG.91)

M · L · XL · XXL

1  | 50 

Koszulka polo z krótkim rękawem. Zapięcie z trzema guzikami, kieszonka na piersi. Prążkowany kołnierz i mankiety. Wzmocnione kryte szwy przy kołnierzyku. 65% poliestru / 35% bawełny pika, 180 g/m²
Kolor szary 58: 85% bawełny / 15% wiskozy

6620 **BORNEO** (PAG.92)

S · M · L · XL · XXL

1  | 50 

Koszulka polo z kołnierzykiem w kolorze. Zapięcie z trzema guzikami. Prążkowany kołnierz i mankiety. Wzmocnione kryte szwy przy kołnierzyku. 65% poliestru / 35% bawełny pika, 220 g/m²
Opcjonalna kieszeń

6640 **NATION** (PAG.93)

S · M · L · XL · XXL

1  | 50 

Koszulka polo z krótkim rękawem. Żakardowy kołnierz i mankiety. Zapięcie pod szyją z trzema guziczkami. Wzmocnione, kryte szwy przy kołnierzu. Motyw flagi wyhaftowany na plecach. 65% poliestru / 35% bawełny, piqué polo, biały 210 g/m², kolor 190 g/m²
Usuwalna metka

CASUAL WINTER COLLECTION

1217 **EXTREME** (PAG.96)
S · M · L · XL · XXL1  | 50 

Koszulka z długim rękawem. Wzmocnione kryte szwy na karku i ramionach. Brak mankietów. Szwy boczne.
100% bawełny single jersey, 160 g/m²
Kolor szary 58: 85% bawełny / 15% wiskozy

1218 **EXTREME WOMAN** (PAG.96)
S · M · L · XL · XXL1  | 50 

Koszulka z długim rękawem o dopasowanym kroju. Brak mankietów. Szwy boczne.
100 % bawełny single jersey, 160 g/m²
Kolor szary 58: 85% bawełny / 15% wiskozy

1204 **POINTER** (PAG.97)
S · M · L · XL · XXL · XXXL1  | 50 

Koszulka z długim rękawem. Czterowarstwowy ściągacz przy szyi wykończony lamówką 1x1. Wzmocnione kryte szwy na karku i ramionach. Szwy boczne.
100% bawełny single jersey, 165 g/m²
Rozmiar 3XL dostępny tylko w kolorze granatowym 55

1205 **POINTER CHILD** (PAG.97)
3/4 · 5/6 · 7/8 · 9/10 · 11/121  | 100 

Koszulka z długim rękawem. Czterowarstwowy ściągacz przy szyi z lamówką 1x1. Wzmocnione kryte szwy na karku i ramionach. Szwy boczne.
100% bawełny single jersey, 165 g/m²

1015 **BONA** (PAG.98)
S · M · L1  | 25 

Bluza damska. Raglanowe długie rękawy i zaokrąglony dekolt wykończony lamówką 1x1. Ozdobne przeszycie pod szyją. Szerokie mankiety i pas wykończone lamówką 1x1. 100% bawełny, 270 g/m²
Szary 58: 85% bawełny / 15% wiskozy Specjalna obróbka materiału ROLY
Usualna metka

1104 **ANNAPURNA** (PAG.99)
S · M · L · XL · XXL1  | 30 

Bluza z raglanowymi rękawami. Prążkowane mankiety i dół bluzy 1x1. Szeroki okrągły dekolt. Ozdobne przeszycie pod szyją. Wzmocnione, kryte szwy na karku. 100% bawełny, 260 g/m²
Kolor szary 58: 85% bawełny / 15% wiskozy Usualna metka

1197 **PELVOUX** (PAG.100)
S · M · L · XL · XXL1  | 25 

Bluza ze stojką, zapinana na zamek w kontrastującym kolorze. Kołnierz, mankiety i pas wykończone lamówką 1x1. Kieszeń na rękawie zapinana na zamek, wyjście dla urządzeń mobilnych. Wzmocnione, kryte szwy na karku. Mankiety z otworem na kciuk. 100% bawełny, 230 g/m²
Usualna metka

6427 **ARMAND** (PAG.101)
S · M · L · XL1  | 50 

T-shirt męski z rękawami 3/4. Dekolt w szpic wykończony plisą. Dół oraz mankiety wykończone elastycznym ściągaczem.
100% bawełny, 150 g/m²
Szary 58: 85% bawełny / 15% wiskoza Specjalna obróbka materiału ROLY
Usualna metka

6636 **ESTRELLA WOMAN L/S** (PAG.102)
S · M · L · XL · XXL1  | 25 

Koszulka polo z długim rękawem. Zapięcie z trzema guzikami. Prążkowany kołnierz i mankiety. Wzmocnione kryte szwy przy kołnierzyku. Boczne rozcięcia. Elastyczne ściągacze przy mankietach. Dopasowany krój.
100% bawełny pika, 220 g/m²

6635 **ESTRELLA L/S** (PAG.103)
S · M · L · XL · XXL · XXXL1  | 25 

Koszulka polo z długim rękawem. Zapięcie z trzema guzikami. Prążkowany kołnierz i mankiety. Wzmocnione kryte szwy przy kołnierzyku. Elastyczne ściągacze przy mankietach. Rozcięcia po bokach na dole.
100% bawełny pika, 220 g/m²
Kolor szary 58: 85% bawełny/ 15% wiskozy Opcjonalna kieszeń

5009 **CARPE** (PAG.104)
S · M · L · XL · XXL · XXXL1  | 25 

Koszulka polo z długim rękawem. Zapięcie z trzema guzikami (dwa guziki w modelu dziecięcym). Prążkowany kołnierz i mankiety. Wzmocnione kryte szwy przy kołnierzyku. Elastyczne ściągacze przy mankietach. Boczne rozcięcia. 65% poliestru / 35% bawełny pika, 220 g/m²
Opcjonalna kieszeń Rozmiar 3XL dostępny w kolorze granatowym

5008 **CARPE CHILD** (PAG.105)
1/2 · 3/4 · 5/6 · 7/8 · 9/10 · 11/121  | 50 

Dziecięce polo z długim rękawem. Zapięcie z dwoma guzikami. Prążkowany kołnierz i mankiety. Elastyczne ściągacze przy mankietach. Wzmocnione kryte szwy przy kołnierzyku.
65% poliestru / 35% bawełny pika, 220 g/m²

CASUAL WINTER COLLECTION

1070 **CLASICA** (PAG.106)

S · M · L · XL · XXL • 1/2 · 3/4 · 5/6 · 7/8 · 9/10 · 11/12



Bluza. Klasyczny zaokrąglony kołnierzyk. Elastyczny ściągacz przy kołnierzyku, na mankietach i w talii. Wzmocnione kryte szwy na karku. 65% poliestru / 35% bawełny, 280 g/m². Rozmiar 3XL dostępny wyłącznie w kolorach: biały 01, szary 58, granatowy 55, czarny 02, królewski niebieski 05, czerwony 60, zieleni butelkowa 56, ciemnofioletowy 46. Rozmiar 1/2 dostępny wyłącznie w kolorach: czerwony 60, morski 100, granatowy 55, zielony oasis 114. Kolor szary 58: 55% bawełny / 40% poliestru / 5% wiskozy.

1087 **CAPUCHA** (PAG.107)

S · M · L · XL · XXL • 3/4 · 5/6 · 7/8 · 9/10 · 11/12



Bluza z kapturem. Kieszeń w stylu kangurka. Elastyczne ściągacze przy mankietach i w talii. Rozmiary dziecięce bez sznurkowego ściągacza przy kapturze.

65% poliestru / 35% bawełny, 280 g/m²

Kolor szary 58: 55% bawełny / 40% poliestru / 5% wiskozy

1068 **URBAN WOMAN** (PAG.108)

S · M · L · XL · XXL



Bluza z kapturem o dopasowanym kroju. Kontrastowe wykończenie kaptura i dopasowany kolorystycznie sznurkowy ściągacz. Kieszeń typu kangurka.

Wzmocnione szwy na karku. Elastyczne ściągacze przy mankietach i w pasie wykończone lamówką 1x1. 65% poliestru / 35% bawełny, 280 g/m²

Kolor szary 58: 55% bawełny / 40% poliestru / 5% wiskozy Doskonałe wykończenie i miękkość

1067 **URBAN** (PAG.108)

XS · S · M · L · XL · XXL



Dwukolorowa bluza z kapturem z podwójnej tkaniny ze sznurkowym ściągaczem. Kieszeń w stylu kangurka. Elastyczne ściągacze przy mankietach i w pasie. 65% poliestru / 35% bawełny, 280 g/m²

Kolor szary 58: 55% bawełny / 40% poliestru / 5% wiskozy Doskonałe wykończenie i miękkość

1105 **FUJI** (PAG.109)

S · M · L · XL · XXL



Rozpinana bluza z fluorescencyjnymi akcentami. Kaptur z podszewką z mikro perforowanej tkaniny poliestrowej w kontrastującym fluorescencyjnym kolorze. Sznurek i metalowe oczka również w fluorescencyjnym kolorze.

Prążkowane mankiety i dół bluzy 1x1. Dwie przednie kieszenie z szerokim wykończeniem. Wzmocnione, kryte szwy na karku.

60% poliestru / 40% bawełny, 280 g/m². Usualna metka6421 **MONTBLANC** (PAG.110)

S · M · L · XL · XXL



Bluza z kapturem zapinana na zamek błyskawiczny. Elastyczne ściągacze na wykończeniu kaptura i przy kieszeniach. Kieszeń w stylu kangurka.

Elastyczne ściągacze przy mankietach i w pasie.

65% poliestru / 35% bawełny, 280 g/m² 3% elastanu w mankietach

Kolor szary 58: 55% bawełny / 40% poliestru / 5% wiskozy Doskonałe wykończenie i miękkość

1103 **ELBRUS** (PAG.111)

S · M · L · XL · XXL



Bluza z zamkiem, zaokrąglony kołnierzyk. Wzmocnione, kryte szwy na karku. Kieszenie boczne. Prążkowane mankiety i pas.

60% poliestru / 40% bawełny, 290 g/m²

Usualna metka

1066 **PETROS** (PAG.112)

M · L · XL · XXL



Bluza z kapturem w stylu komin ze sznurkowym ściągaczem. Kieszeń w stylu kangurka. Elastyczne ściągacze przy mankietach i w pasie wykończone lamówką 1x1.

65% poliestru / 35% bawełny, 290 g/m²

Szary 58: 40% poliestru / 55% bawełny / 5% wiskozy Usualna metka

1027 **LUNETTA** (PAG.113)

S · M · L



Dopasowana tunika. Kaptur regulowany sznurkiem. Kieszeń w stylu kangurka. Elastyczne ściągacze przy mankietach i w pasie wykończone lamówką 1x1. Szwy boczne.

65% poliestru / 35% bawełny, 290 g/m²

Szary 58: 40% poliestru / 55% bawełny / 5% wiskozy Usualna metka

1096 **HIMALAYA WOMAN** (PAG.114)

S · M · L · XL · XXL • 3/4 · 5/6 · 7/8 · 9/10 · 11/12



Bluza mikropolarowa z krótkim suwakiem. Elastyczne mankiety w tym samym kolorze.

100% poliestru, mikropolar 155 g/m²

Dopasowany krój Materiał odporny na mechacenie

1095 **HIMALAYA** (PAG.115)

S · M · L · XL · XXL • 3/4 · 5/6 · 7/8 · 9/10 · 11/12



Bluza mikropolarowa z krótkim suwakiem. Elastyczne mankiety w tym samym kolorze.

100% poliestru, mikropolar 155 g/m²

Materiał odporny na mechacenie

1196 **LUCIANE WOMAN** (PAG.116)

S · M · L · XL · XXL



Kurtka polarowa w sportowym stylu. Kołnierz ze stójką. Rękawy wykończone kontrastującą lamówką. Zamek błyskawiczny z przodu.

Kieszeń z zamkiem na lewym rękawie. Szwy boczne. Wzmocnienia na łokciach z tej samej tkaniny.

100% poliestru, polar 300 g/m²

Usualna metka

CASUAL WINTER COLLECTION

1195 **LUCIANE** (PAG.117)

S · M · L · XL · XXL · XXXL



Sportowa kurtka polarowa z zamkiem. Kołnierz ze stojką. Na lewym rękawie kieszeń zapinana na zamek. Rękawy oraz zamki wykończone kontrastującą lamówką. Szwy boczne. Wzmocnienia na łokciach z tej samej tkaniny.

100% poliestru, polar 300 g/m²

Usuwalna metka

1091 **PIRINEO WOMAN** (PAG.118)

S · M · L · XL · XXL



Bluza polarowa. Kołnierz ze stojką. Plastikowy zamek błyskawiczny w tym samym odcieniu, co bluza. Materiał odporny na mechacenie. Kieszenie zamykane na zamek błyskawiczny. Dół i mankiety ze ściągaczami.

Dopasowany krój.

100% poliestru, polar 300 g/m².

Obróbka materiału zapobiegająca mechaceniu

1089 **PIRINEO** (PAG.119)

S · M · L · XL · XXL · XXXL · 2 · 4 · 6 · 8 · 10 · 12 · 16



Bluza polarowa. Kołnierz ze stojką. Plastikowy zamek błyskawiczny w tym samym odcieniu, co bluza. Materiał odporny na mechacenie. Kieszenie zamykane na zamek błyskawiczny. Elastyczne ściągacze przy mankietach.

Dół z regulowanymi ściągaczami. 100% poliestru, polar 300 g/m²

Rozmiar 3XL dostępny w kolorach: czarny 02, grafitowy 46, czerwony 60, granatowy 55, królewski niebieski 05, zieleni butelkowa 56, purpurowy 71

Obróbka materiału zapobiegająca mechaceniu Ulepszone model dziecięcy

1099 **BELLAGIO** (PAG.120)

S · M · L · XL · XXL · XXXL



Kamizelka z polaru. Kołnierz ze stojką. Zapinana na suwak. Boczne kieszenie z zamkami błyskawicznymi.

100% poliestru, polar, 290 g/m²6435 **RUDOLPH** (PAG.121)

S · M · L · XL · XXL · XXXL

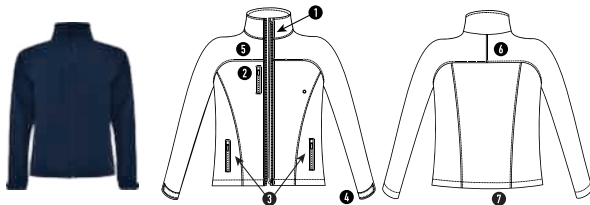

Trzywarstwowa kurtka typu soft-shell:

1. Zamek błyskawiczny z osłoną podbródka.
2. Kieszeń na piersi ze ściągaczem, zapinana na zamek, zaopatrzona w wyjście na kabel dla urządzeń elektronicznych.
3. Kieszenie boczne z zamkiem i ściągaczem.
4. Regulacja mankietów na rzepy.
5. Przeszycie na piersi.
6. Przeszycie na plecach.
7. Dół ściągany linką z regulatorami.

Warstwa zewnętrzna: 95% poliestru/5% elastanu Warstwa środkowa: oddychająca membrana

Warstwa wewnętrzna: 100% poliestru, mikropolar 300 g/m²

Wiatroszczelny i wodoodporny materiał

6432 **ANTARTIDA** (PAG.122)

S · M · L · XL · XXL · XXXL · 4 · 8 · 12 · 16

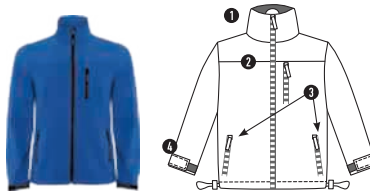

Wiatroszczelna i wodoodporna dwuwarstwowa kurtka typu soft-shell.

1. Zamek błyskawiczny z przodu, zabezpieczenie suwaka z uchwytem w kolorze kurtki
2. Przeszycie na piersi (model męski)
3. Trzy kieszenie zewnętrzne zapinane na suwak
4. Regulacja mankietów na rzepy
5. Dół ściągany gumką z regulatorami

Materiał zewnętrzny: 92% poliestru / 8% elastanu Materiał wewnętrzny: 100% poliestru, bardzo ciepły mikropolar 300 g/m²

Wiatroszczelny i wodoodporny materiał Raglanowe rękawy (model damski)

6433 **ANTARTIDA WOMAN** (PAG.123)

S · M · L · XL · XXL



Wiatroszczelna i wodoodporna dwuwarstwowa kurtka typu soft-shell.

1. Zamek błyskawiczny z przodu, zabezpieczenie suwaka z uchwytem w kolorze kurtki
2. Trzy kieszenie zewnętrzne zapinane na suwak
3. Regulacja mankietów na rzepy
4. Dół ściągany gumką z regulatorami

Materiał zewnętrzny: 92% poliestru / 8% elastanu Materiał wewnętrzny 100% poliestru, bardzo ciepły mikropolar 300 g/m²

Wiatroszczelny i wodoodporny materiał Dopasowany krój (model damski) Raglanowe rękawy (model damski)

1199 **NEVADA** (PAG.124)

S · M · L · XL · XXL



Dwuwarstwowa kamizelka typu soft-shell

1. Zapinana na suwak
2. Trzy kieszenie zapinane na zamek błyskawiczny
3. Elastyczny, regulowany taśmą ściągacz na dole, ze stoperami

Warstwa zewnętrzna: 92% poliestru / 8% elastanu Warstwa wewnętrzna: 100% poliestru, bardzo ciepły mikropolar 300 g/m²

CASUAL WINTER COLLECTION

5087 **GRAHAM** (PAG.125)

S · M · L · XL · XXL • 6 · 8 · 10 · 12 · 14



Pikowana kurtka.

1. Kaptur chowany w kołnierz.
2. Zamek błyskawiczny z osłonką podbródka.
3. Ściągacze przy mankietach.
4. Dwie kieszenie boczne.
5. Kieszeń wewnętrzna na portfel zapinana na rzep.
6. Kieszeń wewnętrzna z klapą przeznaczona na telefon.

100% poliamidu, 210 Taffeta PU, 290 g/m²

Wiatroszczelny materiał

5082 **GROENLANDIA WOMAN** (PAG.126)

S · M · L · XL



Kurtka pikowana z wypełnieniem, kaptur.

1. Kontrastowy suwak z osłonką podbródka
2. Dwie kieszenie boczne z ukrytym zapięciem na suwak
3. Kontrastowe wypustki przy kapturze i mankietach

Tkanina zewnętrzna: 100% poliestru 290 tafta, 65 g/m² Podszewka: 100% poliestru 190 tafta, 65 g/m² Ocieplenie: 100% poliestru, 100 g/m²

Lekka i ciepła Wiatroszczelna i wodoodporna Dopasowany krój

5081 **GROENLANDIA** (PAG.127)

S · M · L · XL



Kurtka pikowana z wypełnieniem. Dopasowany krój, z kapturem.

1. Kontrastowy suwak z osłonką podbródka
2. Dwie kieszenie boczne z ukrytym zapięciem na suwak
3. Kontrastowe wypustki przy kapturze, mankietach, w tym samym kolorze, co suwaki

Tkanina zewnętrzna: 100% poliestru 210 tafta, 70 g/m². Podszewka: 100% poliestru 210 tafta, 55 g/m² Ocieplenie: 100% poliestru, 225 g/m²

Lekka i ciepła Wiatroszczelna i wodoodporna Dopasowany krój w modelu damskim

5083 **MONTANA** (PAG.128)

S · M · L · XL



Pikowana kamizelka

1. Kontrastowy zamek błyskawiczny sięgający do podbródka
2. Dwie kieszenie z przodu zapinane na zamek błyskawiczny w kontrastowym kolorze
3. Wewnętrzna podszewka w tym samym kolorze, co suwaki
4. Wiatroszczelna i wodoodporna

Materiał zewnętrzny: 100% poliestru 290 Tafta, 65 g/m² Podszewka: 100% poliestru 190 Tafta 65 g/m² Ocieplenie: 100% poliestru, 100 g/m²5084 **MONTANA WOMAN** (PAG.129)

S · M · L · XL



Pikowana damska kamizelka

1. Kontrastowy zamek błyskawiczny sięgający do podbródka
2. Dwie kieszenie z przodu zapinane na zamek błyskawiczny w kontrastowym kolorze
3. Wewnętrzna podszewka w tym samym kolorze, co suwaki
4. Wiatroszczelna i wodoodporna. Dopasowany krój

Materiał zewnętrzny: 100% poliestru 290 Tafta, 65 g/m² Podszewka: 100% poliestru 190 Tafta 65 g/m² Ocieplenie: 100% poliestru, 100 g/m²5077 **EUROPA** (PAG.130)

S · M · L · XL · XXL · XXXL • 4 · 6 · 8 · 12 · 16



Ocieplana kurtka z kołnierzem ze stojką. Kryty zamek błyskawiczny w tym samym odcieniu, co kurtka.

1. Kaptur zwijany i chowany w kołnierz, zapięcie na rzep
2. Dwie kieszenie zewnętrzne z klapami, zamykane na suwak
3. Dwie kieszenie wewnętrzne zapinane na rzep
4. Mankiety z regulacją na rzep

Materiał zewnętrzny: 100% wodoodporny poliester Materiał wewnętrzny: podszewka 100% poliestru Kołnierz wykończony polarem

Rozmiary dziecięce dostępne w kolorach: granatowy 55, czerwony 60 Model damski o dopasowanym kroju Kryty suwak pozwalający na wykonanie nadruku lub haftu

CASUAL WINTER COLLECTION

5078 EUROPA WOMAN (PAG.131)

S · M · L · XL

1  | 10 

Ocieplana kurtka damska z kołnierzem ze stojką. Kryty zamek błyskawiczny w tym samym odcieniu, co kurtka.

1. Kaptur zwijany i chowany w kołnierzu, zapięcie na rzep
2. Dwie kieszenie zewnętrzne z klapkami, zamykane na suwak
3. Dwie kieszenie wewnętrzne zapinane na rzep
4. Mankiety z regulacją na rzep

Materiał zewnętrzny: 100% wodoodporny poliester Materiał wewnętrzny: 100% poliester pikowany
Kołnierz wykończony polarem

Rozmiary dziecięce dostępne w kolorach: granatowy 55, czerwony 60 Model damski o dopasowanym kroju Kryty suwak pozwalający na wykonanie nadruku lub haftu

5088 ANGELO (PAG.132)

XS · S · M · L · XL · XXL · 4 · 6 · 8 · 10 · 12 · 14

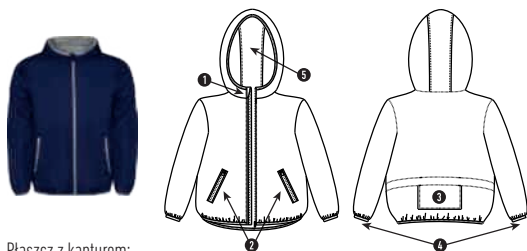
1  | 50 

Plaszcz z kapturem:

1. Zamek błyskawiczny z osłoną podbródka.
2. Przednie kieszenie wykończone odbłaskową lamówką.
3. Tylna kieszeń zamykana na rzep.
4. Mankiety oraz dół płaszcza wykończone kontrastującym elastycznym ściągaczem.
5. Wnętrze kaptura wykończone podszewką, kryte szwy.

Rozmiar XS dostępny wyłącznie w kolorze Moro Zielony 232.

Rozmiary dziecięce nie dostępne w kolorze Moro Zielony 232.
100% poliestru, 60 g/m². Wiatroszczelny i wodoodporny materiał

5074 ESCOCIA (PAG.133)

S · M · L · XL · XXL

1  | 50 

Kurtka wiatrówka.

1. Odkryty suwak
2. Dół ściągany gumką z regulatorami
3. Kaptur ze ściągaczem chowany w kołnierz
4. Dwie kieszenie z klapkami zapinane na rzep
5. Elastyczne ściągacze przy mankietach

Tafta 100% poliestru

Wodoodporna Wiatroszczelna

SPORT COLLECTION

6648 SHANGHAI WOMAN (PAG.136)

S · M · L · XL · XXL

5  | 50 

Dwukolorowa koszulka techniczna. Krótkie raglanowe rękawy. Panele boczne i pachy wykonane z mikro perforowanej tkaniny. Okrągły dekolt wykończony wzmocnionymi krytymi szwami. Przyjemna w dotyku tkanina, dopasowany krój. 100% poliestru, 140 g/m²
Produkt stworzony do sublimacji Wersja damska i męska Oddychająca tkanina Usualna metka

6595 SHANGHAI (PAG.137)

S · M · L · XL · XXL · 4 · 8 · 12 · 16

5  | 50 

Dwukolorowa koszulka techniczna. Krótkie raglanowe rękawy. Panele boczne i pachy wykonane z mikro perforowanej tkaniny. Okrągły dekolt wykończony wzmocnionymi krytymi szwami. Przyjemna w dotyku tkanina, dopasowany krój. 100% poliestru, 140 g/m²
Wersja damska i męska Oddychająca tkanina Usualna metka Produkt stworzony do sublimacji

6650 INDIANAPOLIS (PAG.138)

S · M · L · XL · XXL · XXXL · 4 · 8 · 12 · 16

5  | 50 

Koszulka sportowa z krótkim raglanowym rękawem. Rękawy w kontrastowym kolorze. Okrągły dekolt w kontrastowym kolorze ze wzmocnionymi krytymi szwami. 100% poliestru, 140 g/m²
Dostępne w rozmiarach dziecięcych. Produkt stworzony do sublimacji. Usualna metka.

0450 CAMIMERA (PAG.139)

S · M · L · XL · XXL

5  | 50 

Koszulka techniczna z krótkim rękawem, okrągły kołnierz. 100% poliestru pika, 135 g/m²
Model stworzony specjalnie do sublimacji Oddychająca tkanina, łatwa w praniu i suszeniu Usualna metka

0423 MONTECARLO WOMAN (PAG.140)

S · M · L · XL · XXL

5  | 50 

Koszulka techniczna z krótkim rękawem. Okrągły kołnierz z krytymi szwami. Dopasowany krój. 100% poliestru pika, 140 g/m²
Model stworzony specjalnie do sublimacji Oddychająca tkanina, łatwa w praniu i suszeniu

0425 MONTECARLO (PAG.141)

S · M · L · XL · XXL · 4 · 8 · 12 · 16

5  | 50 

Koszulka techniczna z krótkim, raglanowym rękawem. Okrągły kołnierz z krytymi szwami. Boczne przeszycia wykończone nitką w kolorze tkaniny. 100% poliestru pika, 140 g/m²
Model stworzony specjalnie do sublimacji Oddychająca tkanina, łatwa w praniu i suszeniu

SPORT COLLECTION

0424 **TOKYO** (PAG.142)

S · M · L · XL · XXL

5  | 50 

Dwukolorowa koszulka techniczna. Okrągły kołnierzyk, kryte szwy wokół karczku. Kontrastowe wstawki po bokach.

100% poliestru pika, 140 g/m².

Model stworzony specjalnie do sublimacji łątwa w praniu, szybkoschnąca tkanina

0416 **SEKANG** (PAG.143)

S · M · L · XL · XXL

5  | 50 

T-shirt techniczny z raglanowymi rękawami.

1. Kontrastowe przeszycia na mankietach, w pasie, przy kołnierzyku oraz po bokach.
2. Karczek wykończony tym samym materiałem, usuwalna metka.
3. Oddychająca tkanina, łątwa w praniu i suszeniu.
4. Odblaskowe detale.

100% poliestru, 130 g/m². Model stworzony specjalnie do sublimacji

Usuwalna metka

0350 **ANDRE** (PAG.144)

S · M · L · XL · XXL

5  | 50 

Techniczna koszulka na ramiączka. Oddychająca tkanina, łątwa w praniu i suszeniu.

100% poliestru pika, 140 g/m²

Model stworzony specjalnie do sublimacji Materiał łątwy w praniu, szybkoschnący

0563 **INTERLAGOS** (PAG.145)

S · M · L · XL · XXL

5  | 50 

Bezrękawnik wykonany z mikro perforowanej tkaniny.

Dekolt i rękawy wykończone lamówką z tej samej tkaniny.

Oddychająca, lekka i przyjemna w dotyku tkanina.

100% mikro perforowany poliester, 120g/m²

Oddychająca tkanina Produkt stworzony do sublimacji Usuwalna metka

0349 **SHURA** (PAG.146)

S · M · L · XL · XXL

5  | 50 

Koszulka techniczna na ramiączka. Tył i boki w stylu pływackim.

Oddychająca tkanina, łątwa w praniu i suszeniu.

100% poliestru pika, 140 g/m²

Breathable fabric, easy wash and dry. Usuwalna metka

0351 **NADIA** (PAG.147)

S · M · L · XL

1  | 50 

Damski top sportowy na ramiączka. Miękką, wygodną w użytkowaniu tkanina. Dopasowany krój, szwy boczne. Zaokrąglony dół nadający koszulce nowoczesny wygląd.

95% bawełny / 5% elastanu, 180 g/m²

Specjalna obróbka materiału ROLY

0404 **MONZHA** (PAG.148-149)

S · M · L · XL · XXL • 4 · 8 · 12 · 16

1  | 50 

Techniczna koszulka polo z krótkim rękawem. Dzianinowy kołnierzyk z zapięciem na trzy guziki. Oddychająca tkanina, łątwa w praniu i szybkoschnąca.

100% poliestru pika, 150 /m²

Model stworzony specjalnie do sublimacji

6639 **SILVERSTONE** (PAG.150)

S · M · L · XL · XXL

1  | 50 

Techniczna koszulka polo z krótkim rękawem. Prążkowany kołnierzyk 2x1 zapinany na guziczki. Wzmocnione szwy, rozcięcia po bokach.

100% mikro perforowany poliester, 120 g/m²

Oddychająca tkanina Usuwalna metka Produkt stworzony do sublimacji

0421 **MONTMELO** (PAG.151)

S · M · L · XL · XXL

1  | 50 

Dwukolorowa techniczna koszulka polo. Sportowy styl. Kontrastowe wykończenie na kołnierzyku i przy zapięciu. Kryte szwy na karku.

Oddychająca tkanina, łątwa w praniu i suszeniu.

100% poliestru pika, 150 g/m²

Model stworzony specjalnie do sublimacji

0415 **MONTECARLO L/S** (PAG.152)

S · M · L · XL · XXL • 4 · 8 · 12 · 16

5  | 50 

Koszulka techniczna z długim raglanowym rękawem.

1. Przeszycia w kolorze tkaniny
2. Kryte szwy przy kołnierzyku
3. Oddychająca tkanina, łątwa w praniu i szybkoschnąca

100% poliestru, 140 g/m²

Model stworzony specjalnie do sublimacji Usuwalna metka

5089 **KENTUCKY** (PAG.153)

S · M · L · XL · XXL

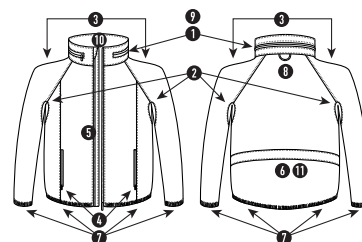
1  | 50 

Kurtka wiatrówka wykonana z tkaniny technicznej.

1. Kołnierz z zamkiem błyskawicznym, opcjonalny kaptur.
 2. Pachy wykończone oddychającą tkaniną.
 3. Raglanowe rękawy.
 4. Dwie kieszenie z przodu zapinane na zamek błyskawiczny.
 5. Zamek błyskawiczny z przodu.
 6. Kieszeń na plecach do schowania kurtki.
 7. Ściągacz na dole kurtki oraz mankietach.
 8. Zawieszka z tyłu do powieszenia odzieży.
 9. Kaptur z plastikowym regulatorem i elastycznym sznurkiem.
 10. Kołnierz wykonany z oddychającej tkaniny.
 11. Kieszenie wykonane z oddychającej tkaniny.
- 100% poliestru, 50 g/m²
Wiatroszczelna Wodoodporna Oddychająca

SPORT COLLECTION

6705 **SPORT** (PAG.154-155)

S · M · L · XL · XXL • 1/2 · 3/4 · 5/6 · 7/8 · 9/10 · 11/12

1  | 50 

Szorty sportowe w wersji unisex. Kieszonki boczne. Ściągacz regulowany w pasie.

100% bawełny single jersey, 200 g/m²

Kolor szary 58: 85% bawełny / 15% wiskozy

0453 **PLAYER** (PAG.156)

M · L · XL · XXL • 4 · 8 · 12 · 16

1  | 50 

Spodenki sportowe. Elastyczny ściągacz w pasie z regulacją sznurkiem.

Oddychająca tkanina typu pika, łatwa w praniu i szybko schnąca.

100% poliestru, 140 g/m²0484 **CALCIO** (PAG.157)

M · L · XL · XXL • 4 · 8 · 12 · 16

1  | 50 

Spodenki sportowe, podszewka z siatki. Łatwe w praniu i suszeniu.

Oddychająca tkanina. Ściągacz regulowany w pasie.

100% poliestru, 140 g/m²

Model stworzony specjalnie do sublimacji

0443 **MILAN** (PAG.158)

S · M · L · XL · XXL • 4 · 8 · 12 · 16

1  | 50 

Spodenki sportowe z podszewką z siatki. Ściągacz regulowany w pasie.

Dwie kieszenie boczne. Lekka, oddychająca tkanina.

100% mikrofibry, 110 g/m²

Nowe, głębsze kieszenie i wzmocnione szwy Model stworzony specjalnie do sublimacji

0356 **ANDY** (PAG.159)

S · M · L · XL · XXL

1  | 50 

Szorty sportowe z bocznymi kieszeniami. Ściągacz w pasie z regulacją.

Lekka, oddychająca tkanina. Podszewka z siatki.

100% poliestru, 75D 110 g/m²

Model stworzony specjalnie do sublimacji

0322 **NELLY** (PAG.160)

S · M · L · XL

1  | 100 

Szorty damskie z elastycznym ściągaczem w pasie.

100% bawełny single jersey, 210 g/m²

Pasuje do sukienki WILLIAMS Model stworzony specjalnie do sublimacji

0321 **PATTY** (PAG.161)

S · M · L · XL

1  | 50 

Spódniczka sportowa ze spodenkami, elastyczny pas. Modny krój.

Komfortowa w użytkowaniu tkanina, bardzo przyjemna w dotyku.

95% bawełny / 5% elastanu, 220 g/m²

Specjalna obróbka materiału ROLY

0457 **UNITED** (PAG.163)

M · L · XL · XXL • 4 · 8 · 12 · 16

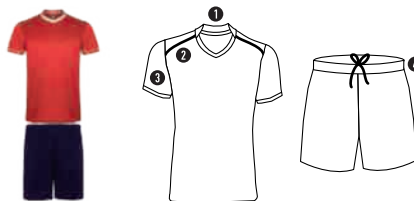
1  | 20 

Zestaw sportowy składający się z koszulki i spodenek.

1. Koszulka z podwójnym kołnierzem, dekolt w szpic, wzmocnione kryte szwy.
2. Ramiona wykończone kontrastującą lamówką.
3. Krótkie rękawy wykończone kontrastującą lamówką.
4. Spodenki z elastycznym pasem regulowanym ściągaczem od wewnątrz.

100% poliestru, 140 g/m²

Usuwalna metka Produkt stworzony do sublimacji Dwuczęściowy komplet

0452 **RACING** (PAG.164)

M · L · XL · XXL • 4 · 8 · 12 · 16

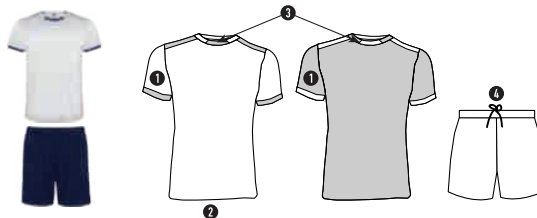
1  | 20 

Męski komplet sportowy składający się z 2 koszulek + 1 spodni.

1. Krótkie rękawy wykończone szeroką kontrastującą lamówką.
2. Kontrastowy kolor drugiej koszulki.
3. Okrągły dwukolorowy dekolt, wzmocnione kryte szwy.
4. Spodenki z elastycznym pasem i wewnętrzną regulacją.

100% poliestru, 140 g/m²

Produkt stworzony do sublimacji Trzyczęściowy komplet Usuwalna metka

0433 **PREMIER** (PAG.165)

M · L · XL · XXL • 4 · 8 · 12 · 16

1  | 50 

Zestaw sportowy unisex. Oddychająca tkanina techniczna, miła w dotyku, łatwa w praniu i suszeniu.

1. T-shirt z raglanowymi rękawami
2. Kontrastowe szwy w koszulce i spodenkach

100% poliestru, 140 g/m²

Model stworzony specjalnie do sublimacji

SPORT COLLECTION

0429 SALAS (PAG.166)

M · L · XL · XXL • 4 · 8 · 12 · 16

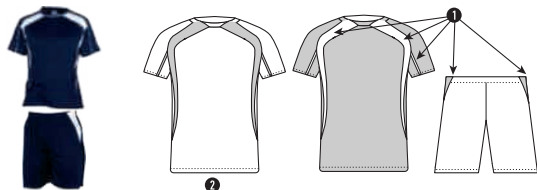
1  | 20 

Zestaw sportowy unisex. Dwie koszulki + spodenki.

1. Kontrastowe wstawki
2. Kontrastowy kolor drugiego t-shirta

100% poliestru, 130 g/m²

Zestaw sportowy bez skarpet Model stworzony specjalnie do sublimacji Oddychająca, szybkoschnąca tkanina, lekka i komfortowa

1097 SEUL (PAG.167)

S · M · L · XL · XXL • 4 · 8 · 12 · 16

1  | 25 

Bluza sportowa podszyta wewnątrz polarem ułatwiającym wchłanianie. Ukryty krótki suwak. Kontrastowe wstawki w raglanowym rękawie.

1. Ukryty suwak
2. Podwójny kołnierzyk (siatka wewnętrzna)
3. Wykończenie lamówką mankietów oraz ściągacza na dole bluzy

85% poliestru / 15% bawełny, 200 g/m². Model stworzony specjalnie do sublimacji

0414 PETO (PAG.168)

M · XL • 8 · 16

1  | 50 

Top treningowy unisex. Oddychająca tkanina, łatwa w praniu i suszeniu.
100% poliestru, 130 g/m²
Model stworzony specjalnie do sublimacji

0403 SPIDER (PAG.169)

M · L · XL · XXL • 8 · 12 · 16

1  | 25 

T-shirt bramkarski, wersja unisex. Rękawy ze wzmocnieniami na łokciach.

100% poliestru, 180 g/m²

Oddychająca i szybkoschnąca tkanina

0327 ABDEL (PAG.172)

1 · 2 · 3

1  | 100 

Krótkie skarpetki sportowe z usztywniającym zabezpieczeniem stawu skokowego. Oddychająca i komfortowa dzianina. Wysoka jakość.
80% bawełny / 15% spandeksu / 5% elastanu
Rozmiary 1 (37-39) 2 (40-42) 3 (43-45)

0487 RIGEL (PAG.170)

M · L · XL · XXL • 8 · 12 · 16

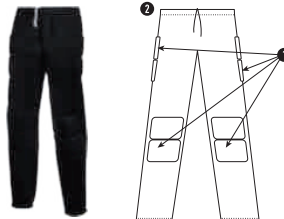
1  | 25 

Spodnie bramkarskie.

1. Boki i kolana z pikowanymi wstawkami
2. Elastyczny pas z regulowanym ściągaczem

100% poliestru, 270 g/m²

0486 DENEB (PAG.171)

M · L · XL · XXL • 8 · 12 · 16

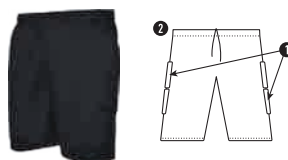
1  | 25 

Spodenki bramkarskie.

1. Boki i kolana z pikowanymi wstawkami
2. Elastyczny pas z regulowanym ściągaczem

100% poliestru, 270 g/m²

0491 SOCCER (PAG.173)

31/34 · 35/40 · 41/46

1  | 100 

Wytrzymałe skarpetki sportowe wykonane z dzianiny odprowadzającej wilgoć. Poliestrowe getry z amortyzacją śródstopia.

Stopa: 100% poliestru Getry: 80% poliamidu/ 17% bawełny/ 3% elastanu
Rozmiary Dziecięce (31/34) Junior (35/40) Senior (41/46)

7113 HIKER (PAG.174)

Rozmiar uniwersalny: 32 x 46 x 18 cm

1  | 20 

Plecak sportowy z dodatkową kieszenią na buty. Wzmocnione podwójne szelki na ramiona, specjalny uchwyt do przenoszenia w ręce. Pięć kieszeni: kieszeń główna, kieszeń z przodu z zamkiem, mała kieszeń wewnątrz z zamkiem (np. na dokumenty), dwie boczne kieszenie z siatki. Pikowane poduszki w głównych punktach podparcia na plecach. Kryty zamek błyskawiczny w głównej kieszeni.

1. Podwójne, wzmocnione szelki na ramiona i specjalny uchwyt do przenoszenia w ręce
2. Kryty zamek błyskawiczny
3. Pikowane poduszki w głównych punktach podparcia na plecach
4. Przedział na buty
5. Dwie boczne kieszenie z siatki
6. Jedna główna kieszeń, jedna mała wewnątrz (np. na dokumenty)

100% poliestru, 600 D. Zabezpieczenia przed wilgocią Rozmiar uniwersalny: 32 x 46 x 18 cm Ergonomiczna konstrukcja

SPORT COLLECTION

7111 STRIKER (PAG.175)

JUNIOR (36 x 37 x 27 cm) • SENIOR (44 x 45 x 27 cm)

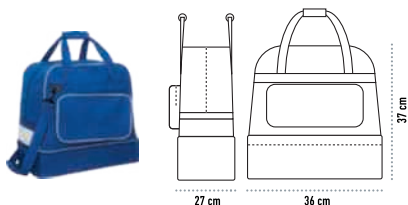
1  | 10 

Torba sportowa wykonana z wodoodpornego materiału. Podwójna rączka oraz regulowany pasek na ramię. Osobna komora na buty. Przednia kieszeń zapinana na suwak. Wzmocnienia na spodzie, dodatkowe plastikowe korki. Łatwa do czyszczenia. 100% poliestru, 600 D

Nowy rozmiar: junior Wymiary senior: 44 x 45 x 27 cm Wymiary junior: 36 x 37 x 27 cm

7112 TURBO (PAG.176)

Rozmiar uniwersalny: 28 cm średnicy x 56 cm długości

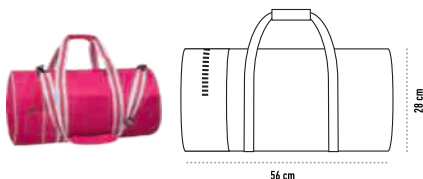
1  | 20 

Torba o cylindrycznym kształcie. Wykonana z poliestru, z nylonowymi uchwytami. Boczna kieszeń zapinana na suwak. 100% poliestru 600D

Wymiary: 28 cm średnicy x 56 cm długości

7114 HAMELIN (PAG.177)

Rozmiar uniwersalny

10  | 300 

Uniwersalny plecak o wymiarach 34 x 42cm.

1. Sznurkowe ściągacze z tyłu

2. Otwory i metalowe okucia

100% poliestru 210 T, 65 gsm.

Model stworzony specjalnie do sublimacji

0361 BEST (PAG.179)

8 · 10 · 3XS/2XS · XS/S · M/L · XL/XXL

1  | 50 

Profesjonalna koszulka termiczna. Bardzo komfortowy, anatomiczny krój. Lekka i oddychająca.

92% poliamidu / 8% elastanu, 200 g/m²

0458 BETTER (PAG.181)

XS/S · M/L · XL/XXL

1  | 50 

Wygodne spodnie termiczne wykonane z elastycznej tkaniny technicznej. Łatwe w praniu i suszeniu. Krok wykończony oddychającą tkaniną.

Elastyczna taśma w pasie.

92% poliamid / 8% elastan, 240 g/m²

0493 ATHLETIC (PAG.183)

S · M · L · XL · XXL

1  | 50 

Legginsy w wersji unisex, długość nogawek do kolan. Odblaskowe elementy z przodu i z tyłu. Elastyczny ściągacz w pasie z regulacją sznurkiem.

Kontrastowe szwy zewnętrzne.

92% polyester / 8% elastanu, 180 g/m²

1173 NEW ASTUN (PAG.184)

S · M · L · XL · XXL · 3/4 · 5/6 · 7/8 · 9/10 · 11/12

1  | 30 

Spodnie dresowe o prostym kroju. Kieszenie boczne. Elastyczny ściągacz w pasie regulowany sznurkiem.

65% poliestru / 35% bawełny, 290 g/m²

Szary 58: 40% poliestru / 55% bawełny / 5% wiskozy Specjalna obróbka materiału ROLY Usuwalna metka

0405 LEIRE (PAG.185)

S · M · L · XL · XXL · 4 · 6 · 8 · 10 · 12

1  | 50 

Legginsy damskie. Długie legginsy ze ściągaczem w pasie i z bocznymi szwami. Wyjątkowo miękka tkanina.

92% bawełny single jersey / 8% elastanu, 270 g/m² Rozmiary: 4-6-8-10-12, 210 g/m²

Kolor szary 58: 81% bawełny / 13% wiskozy / 6% elastanu Specjalna obróbka materiału ROLY

1090 BOX (PAG.186)

S · M · L · XL · XXL

1  | 50 

Wygodne spodnie sportowe. Kobiocy dopasowany krój. Elastyczny ściągacz w pasie.

90% bawełny single jersey / 10% elastanu, 280 g/m²

Kolor szary 58: 81% bawełny / 13% wiskozy / 6% elastanu Specjalna obróbka materiału ROLY

0317 CARLA (PAG.187)

S · M · L · XL · XXL · 4 · 6 · 8 · 10 · 12

1  | 50 

Damskie sportowe legginsy. Nogawki 3/4, elastyczny ściągacz w pasie.

92% bawełny single jersey / 8% elastanu, 270 g/m²

Kolor szary 58: 81% bawełny / 13% wiskozy / 6% elastanu Specjalna obróbka materiału ROLY

0304 MINERVA (PAG.191)

S · M · L · XL

1  | 15 

Komplet damski złożony z bluzy i spodni. Zamki błyskawiczne w kontrastowym kolorze. Nogawki spodni ze ściągaczem. Podszewka z siatki.

100% poliestru, 100% g/m²

Ustaw różne kawałki.

SPORT COLLECTION

0339 ATHENAS (PAG.188)

S · M · L · XL · XXL • 4 · 6 · 8 · 10 · 12 · 14 · 16

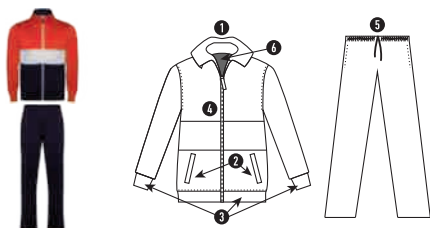

Zestaw sportowy składający się z kurtki i spodni.

1. Koltierz ze stójką.
2. Dwie przednie kieszenie.
3. Mankiety i pas wykończone lamówką 1x1.
4. Zamek błyskawiczny z przodu wykończony kontrastującą lamówką.
5. Spodnie z elastycznym pasem regulowanym ściągaczem, dwie boczne kieszenie wykończone lamówką.
6. Przyjemna w dotyku tkanina wewnętrzna.

100% poliestru, 210 g/m²

Dwuczęściowy komplet Produkt stworzony do sublimacji Usuwalna metka

0338 ESPARTA (PAG.189)

S · M · L · XL · XXL • 4 · 6 · 8 · 10 · 12 · 14 · 16

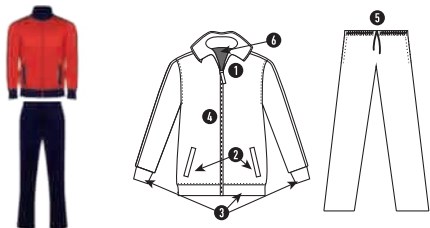

Zestaw sportowy składający się z kurtki i spodni.

1. Wysoki koltierz z zamkiem.
2. Przednie kieszenie wykończone kontrastującą lamówką.
3. Mankiety i pas wykończone kontrastującą lamówką 1x1.
4. Zamek błyskawiczny z przodu z krytymi szwami.
5. Spodnie z elastycznym pasem i regulowanym ściągaczem, dwie boczne kieszenie wykończone lamówką.
6. Przyjemna w dotyku tkanina wewnętrzna.

100% poliestru, 210 g/m²

Dwuczęściowy komplet Usuwalna metka Produkt stworzony do sublimacji

0303 DENVER (PAG.190)

S · M · L · XL · XXL



Komplet męski złożony z bluzy i spodni. Kieszeń na piersi z wyjściem na kabel do urządzeń mobilnych. Kieszenie zapinane na zamek błyskawiczny w kontrastowym kolorze. Elastyczny, regulowany taśmą ściągacz ze stoperami na dole bluzy. Podeszewka z siatki. Spodnie z elastycznym ściągaczem w pasie i regulacją sznurkiem, kieszenie boczne. Zamek błyskawiczny na dole nogawki.

100% poliestru, 100 g/m²

0314 ACROPOLIS (PAG.192)

S · M · L · XL · XXL • 2 · 4 · 6 · 8 · 10 · 12 · 14 · 16

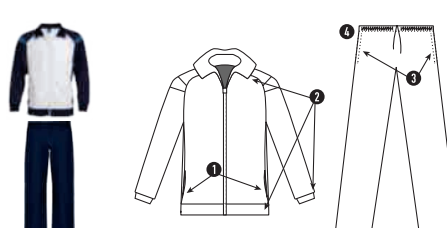

Dres złożony z bluzy i spodni. Bluza z raglanowymi rękawami, dwie boczne kieszenie, Ściągacz przy koltierzku, w mankietach i pasie. Prosty krój spodni. Elastyczny pas, regulacja sznurkiem.

1. Dwie boczne kieszenie w bluzie
2. Ściągacz przy koltierzku, mankietach i w pasie
3. Dwie boczne kieszenie w spodniach
4. Ściągacz w pasie, regulowany sznurkiem

100% poliestru, 250 g/m²

Model stworzony specjalnie do sublimacji

0315 OLIMPO (PAG.193)

S · M · L · XL · XXL • 4 · 6 · 8 · 10 · 12 · 14 · 16



Dres z kontrastowymi wstawkami na bluzie. Bluza z prostymi rękawami, dwie boczne kieszenie. Ściągacz przy mankietach i w pasie. Spodnie o prostym kroju, dwie kieszenie boczne. Elastyczny regulowany ściągacz w pasie.

1. Dwie boczne kieszenie w bluzie
2. Ściągacz przy koltierzku, mankietach i w pasie
3. Dwie kieszenie boczne w spodniach
4. Elastyczny regulowany ściągacz w pasie

100% poliestru, 250 g/m²

Model stworzony specjalnie do sublimacji

0318 CORINTO (PAG.194-195)

S · M · L · XL · XXL • 4 · 6 · 8 · 10 · 12 · 14 · 16

Dzieci | 1 50

Dorośli | 1 25



Jednokolorowe spodnie. Prosty krój z dwiema bocznymi kieszeniami.

Elastyczny pas i regulacja sznurkiem.

100% poliestru, 250 g/m²

Spodnie do modelu ACROPOLIS i OLIMPO

WORKWEAR COLLECTION

5061 **SOFIA** (PAG.198)
S · M · L · XL · XXL

1  | 36 



Koszula damska z krótkim rękawem i kieszenią na lewej piersi. Materiał popielinowy. Dopasowany krój z przednimi i tylnymi odcięciami. Przednie zapięcie z ukrytymi guzikami. Łatwa w użytkowaniu.
65% poliestru / 35% bawełny, 130 g/m²

5503 **AIFOS** (PAG.199)
M · L · XL · XXL · XXXL

1  | 36 



Męska koszula z krótkim rękawem. Materiał popielinowy. Klasyczny krochmalony kołnierzyk z guziczkiem. Kieszeń na lewej piersi. Zapięcie na siedem guzików w tym samym kolorze, co tkanina. Wyprofilowany dolny brzeg. Łatwa w użytkowaniu.
65% poliestru / 35% bawełny, 130 g/m²

5506 **MOSCU** (PAG.200)
S · M · L · XL · XXL

1  | 36 



Koszula męska z długim rękawem z elastycznego materiału. Krochmalony kołnierzyk. Mankiety zapinane na dwa guziki. Wyprofilowany dolny brzeg. Łatwa w użytkowaniu.
97% bawełny / 3% lycry, popelina, 130 g/m²

5068 **OXFORD WOMAN** (PAG.201)
S · M · L · XL · XXL · XXXL

1  | 30 



Koszula damska z kieszonką na lewej piersi. Przednie zapięcie z ukrytymi guzikami. Mankiet z dwoma guzikami. Dopasowany krój z przednimi odcięciami.
70% bawełny / 30% poliestru, tkanina typu Oxford, 140 g/m²
Usuwalna metka Wersja damska i męska

5507 **OXFORD** (PAG.201)
S · M · L · XL · XXL · XXXL

1  | 30 



Koszula męska z kieszonką na lewej piersi. Przednie zapięcie z ukrytymi guzikami. Kołnierzyk z guziczkami. Mankiet z dwoma guzikami.
70% bawełny / 30% poliestru, tkanina typu Oxford, 140 g/m²
Wersja damska i męska Usuwalna metka

5504 **AIFOS L/S** (PAG.202)
M · L · XL · XXL · XXXL

1  | 36 



Koszula męska z długim rękawem i kieszonką. Materiał popielinowy. Krochmalony kołnierzyk z guziczkiem. Kieszeń na lewej piersi. Zapięcie na siedem guzików w tym samym kolorze, co tkanina. Wyprofilowany dolny brzeg. Łatwa w użytkowaniu.
65% poliestru / 35% bawełny, 130 g/m²

5161 **SOFIA L/S** (PAG.203)
S · M · L · XL · XXL

1  | 36 



Koszula z długim rękawem, dopasowany krój. Zaszewki z przodu i z tyłu. Kieszeń na lewej piersi, plisa zakrywająca guziki. Mankiet z dwoma guzikami. Łatwa w pielęgnacji.
65% poliestru / 35% bawełny, 130 g/m²

9125 **BEENOIT** (PAG.204)
Rozmiar uniwersalny

1  | 50 



Długi fartuch, pasek na szyję z metalowym zapięciem. Wiązanie po bokach, przednia kieszeń.
80% poliestru / 20% bawełny, 220 g/m²
Usuwalna metka

9122 **CHEF** (PAG.204)
Rozmiar uniwersalny

1  | 50 



Fartuch z dwiema kieszeniami. Dwa guziki na pasku przy kołnierzyku. Regulacja w pasie. Wymiary: szerokość - 92cm, długość - 111cm (razem z paskiem na szyję).
80% poliestru / 20% bawełny, 220 g/m²

9123 **CLASSIC** (PAG.205)
Rozmiar uniwersalny

1  | 50 



Krótki fartuch, kieszeń z trzema przegródkami. Regulowany pasek. Wymiary: 71cm x 43cm.
80% poliestru / 20% bawełny, 220 g/m²

9124 **MINI** (PAG.205)
Rozmiar uniwersalny

1  | 100 



Mały fartuch z dwiema kieszeniami. Regulacja w pasie. Wymiary: 45cm x 30cm.
80% poliestru / 20% bawełny, 220 g/m²

9106 **RITZ** (PAG.206)
38 · 40 · 42 · 44 · 46 · 48 · 50 · 52

1  | 20 

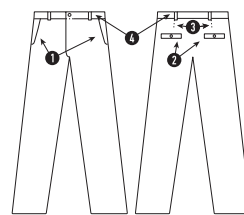

Długie spodnie męskie. Komfortowa, wytrzymała tkanina, specjalny krój odzieży roboczej do zastosowania w hotelu i gastronomii.

1. Dwie boczne kieszenie ukośne
2. Dwie kieszenie z tyłu zapinane na guziki
3. Zaszewki z tyłu
4. Szlufki do paska

97% bawełny / 3% elastanu, 260 g/m²

WORKWEAR COLLECTION

9107 HILTON (PAG.206)

36 · 38 · 40 · 42 · 44 · 46 · 48

1  | 20 

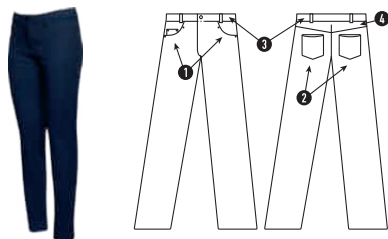

Damskie długie spodnie, z wygodnego i odpornego materiału.

1. Dwie kieszenie z przodu, w prawej kieszonka na monety
2. Dwie tylne kieszenie
3. Szlufki do paska
4. Canesú, imitacja dżinsu

97% bawełny / 3% elastanu, 260 g/m²

9200 DAILY NEXT (PAG.208)

38 · 40 · 42 · 44 · 46 · 48 · 50 · 52 · 54 · 56 · 58 · 60

1  | 25 

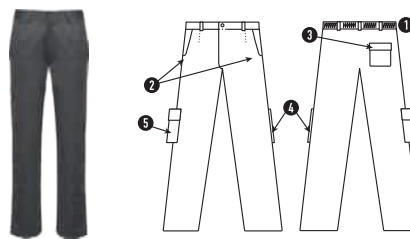

Długie spodnie z wytrzymałej tkaniny.

1. Regulowany elastyczny pas z tytu
2. Dwie kieszenie boczne
3. Kieszeń tylna z napą, zapinana na rzep
4. Mała kieszonka z lewej strony bez napy
5. Prawa boczna kieszeń z napą

80% poliestru / 20% bawełny, 210 g/m²

9100 DAILY (PAG.207)

38 · 40 · 42 · 44 · 46 · 48 · 50 · 52 · 54 · 56 · 58 · 60

1  | 25 

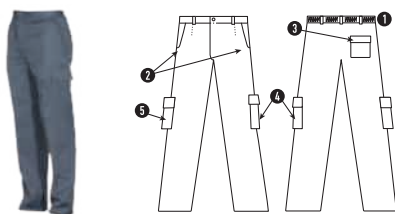

Spodnie z wytrzymałego materiału.

1. Ściągacz w pasie w tylnej części
2. Kieszenie boczne
3. Dwie tylne kieszenie zapinane na rzep
4. Dwie boczne kieszenie na nogawkach z zapięciem na rzep
5. Podwójnie wzmocnione na siedzeniu
6. Podwójna tkanina na kolanach
7. Wąska kieszeń bez klapy z prawej strony

65% poliestru / 35% bawełny, 235 g/m². Podwójna tkanina na siedzeniu i na kolanach

9108 PROTECT (PAG.209)

38 · 40 · 42 · 44 · 46 · 48 · 50 · 52 · 54 · 56 · 58 · 60

1  | 25 



Proste spodnie bez zaszek. Dwie kieszenie z tytu i dwie boczne kieszenie (prawa zapinana na suwak). Dwie kieszenie boczne na nogawkach: lewa z patką i małą kieszonką na telefon komórkowy, prawa z kilkoma przegródkami. Wieszak na klucze w talii. Podwójna tkanina na kolanach dla dodatkowej ochrony. Szlufki na tylnych i bocznych kieszeniach.

65% poliestru / 35% bawełny 245 g/m²

Wysoka jakość

9118 DAILY WOMAN (PAG.207)

36 · 38 · 40 · 42 · 44 · 46 · 48

1  | 25 

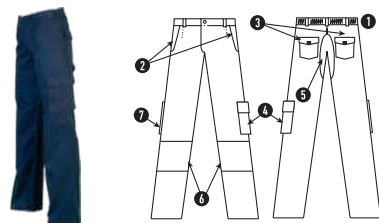

Damskie spodnie robocze. Odporny materiał. Funkcjonalna kieszeń tylna.

1. Regulowany elastyczny pas z tytu
2. Dwie boczne kieszenie
3. Dwie boczne kieszenie na nogawce z zapięciem na rzep
4. Dwie tylne kieszenie zapinane na rzep
5. Podwójnie wzmocnione na siedzeniu
6. Podwójna tkanina na kolanach
7. Mała kieszonka z prawej strony bez napy

65% poliestru / 35% bawełny, 235 g/m²

9201 GUARDIAN (PAG.210)

38 · 40 · 42 · 44 · 46 · 48 · 50 · 52 · 54 · 56 · 58 · 60

1  | 20 

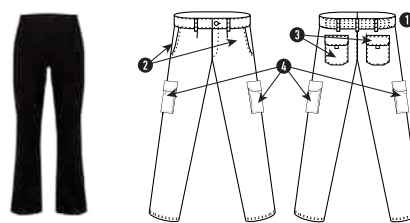

Długie spodnie robocze, wygodna i elastyczna tkanina.

1. Elastyczny pas z tytu
2. Dwie przednie kieszenie
3. Dwie funkcjonalne tylne kieszenie z klapą, zapinane na rzep
4. Dwie funkcjonalne kieszenie boczne z klapą, zapinane na rzep

46% bawełny / 38% eme t-400f / 16% poliestru, 250 g/m²

Wiatroszczelne

WORKWEAR COLLECTION

9102 PINTOR (PAG.211)

38 · 40 · 42 · 44 · 46 · 48 · 50 · 52 · 54 · 56 · 58 · 60



Długie spodnie. Odporny materiał. Regulowane w pasie. Dwie kieszenie boczne, kieszeń na nogawce z zapięciem na rzep, funkcjonalna kieszeń tylna.

65% poliestru / 35% bawełny, 200 g/m²

6715 AMAZONAS (PAG.212)

S · M · L · XL · XXL · XXXL

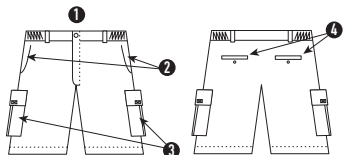

Szorty.

1. Elastyczny pas
2. Dwie kieszenie boczne
3. Dwie kieszenie boczne na nogawkach zapinane na rzep
4. Dwie tylne kieszenie zapinane na guzik

100% bawełny, 200 g/m²

Bardzo wygodne szorty rekreacyjne lub do pracy

6725 ARMOUR (PAG.213)

S · M · L · XL · XXL · XXXL



Szorty.

1. Ściągacz regulowany w pasie.
2. Dwie przednie kieszenie.
3. Dwie boczne kieszenie z zapinane na rzep.
4. Dwie tylne kieszenie zapinane na guzik.

80% bawełny / 20% poliestru, 200 g/m²

Bardzo wygodne szorty rekreacyjne lub do pracy.

5067 ALMANZOR (PAG.214)

S · M · L · XL · XXL · XXXL

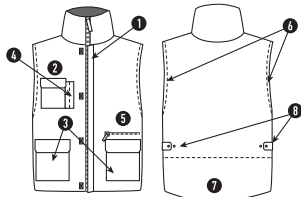

Wielofunkcyjny ocieplacz roboczy z wewnętrzną kieszenią zapinaną na rzep.

1. Centralny suwak pod patką zapinaną na rzep
2. Jedna zewnętrzna kieszeń z prawej strony na telefon komórkowy
3. Dwie kieszenie z przodu
4. Dwie małe kieszonki na długopisy
5. Kieszeń na suwak, dodatkowa wewnętrzna kieszeń zapinana na rzep
6. Ściągacze przy ramionach
7. Wydłużony tył
8. Regulacja boczna

Materiał zewnętrzny: 85% poliestru / 15% bawełny, 200 g/m² Materiał wewnętrzny: 100% pikowany poliester, 170 g/m²

9302 POLARIS (PAG.215)

S · M · L · XL · XXL · XXXL



Odblaskowa koszulka polo z krótkim rękawem. Zapięcie pod szyją na trzy guziki, dwa odblaskowe pasy w poprzek koszulki i jeden na każdym rękawku. Model dostępny w jednym lub dwóch kolorach.

100% poliestru, 140 g/m²

Wiatroszczelna Produkt stworzony do sublimacji

9303 ANTARES (PAG.216)

S · M · L · XL · XXL · XXXL

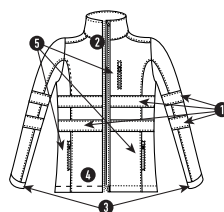

Dwukolorowy odblaskowy soft-shell.

1. Odblaskowe pasy na korpuse i rękawach.
2. Wysoki kołnierz, centralny zamek błyskawiczny.
3. Mankiety zapinane na rzep.
4. Trzy kieszenie zewnętrzne i dwie wewnętrzne.

92% poliestru / 8% elastanu, 320 g/m²

Wodoodporna Wiatroszczelna Taśma odblaskowa Hi-Viz

9304 EPSYLON (PAG.217)

S · M · L · XL · XXL · XXXL

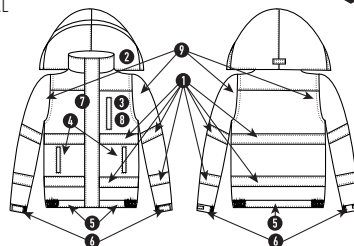

Dwukolorowa kurtka odblaskowa.

1. Odblaskowe pasy na korpuse i rękawach.
2. Kaptur ze ściągaczem.
3. Kieszeń na piersi zapinana na zamek błyskawiczny.
4. Dwie kieszenie z przodu.
5. Ściągacz na dole.
6. Regulowane mankiety ze ściągaczem, zapinane na rzep.
7. Zamek błyskawiczny pod plisą zapinaną na rzep.
8. Wewnętrzna kieszeń na piersi.
9. Odpinane rękawy.

Warstwa zewnętrzna: 100% wodoodporny poliester, 220 g/m² Podszewka: 100% poliestru, 65 g/m² Wypełnienie: 110 g/m²

Wodoodporna Wiatroszczelna Taśma odblaskowa Hi-Viz

WORKWEAR COLLECTION

9301 **SOAN** (PAG.218)

38 · 40 · 42 · 44 · 46 · 48 · 50 · 52 · 54 · 56 · 58 · 60

1  | 25 

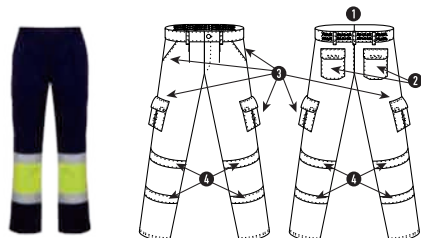

Odblaskowe zimowe spodnie robocze.

1. Elastyczny pas z tyłu.
2. Dwie kieszenie z tyłu z klapami i zapięciem na rzep.
3. Dwie kieszenie z przodu i dwie kieszenie boczne z klapą i z zapięciem na rzep.
4. Dwkolorowe spodnie wykończone odblaskowymi pasami.

80% poliestru / 20% bawełny, twill 250 g/m²

Taśma odblaskowa Hi-Viz

9300 **NAOS** (PAG.218)

38 · 40 · 42 · 44 · 46 · 48 · 50 · 52 · 54 · 56 · 58 · 60

1  | 25 

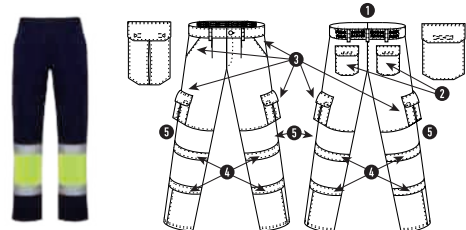

Odblaskowe letnie spodnie robocze.

1. Elastyczny pas z tyłu.
2. Dwie kieszenie z tyłu z klapami i zapięciem na rzep.
3. Dwie kieszenie z przodu i dwie kieszenie boczne z klapą i z zapięciem na rzep.
4. Dwkolorowe spodnie wykończone odblaskowymi pasami.
5. Dwa panele boczne.

80% poliestru / 20% bawełny, twill 200 g/m²

Oddychająca tkanina Taśma odblaskowa Hi-Viz

5063 **SIRIO** (PAG.219)

XL

1  | 100 



Kamizelka odblaskowa. Materiał fluorescencyjny, doskonała widzialność.

Odblaskowe paski. Zapakowane w indywidualne torebki foliowe.

100% poliestru

Spełnia standardy: UNE-EN 340:2004, UNE-EN 471:2004 oraz A1:2008

ACCESSORIES COLLECTION

9002 **NORDIC** (PAG.226)

Rozmiar uniwersalny

10  | 100 



Szal z polaru regulowany ściągaczem.

100% mikropolar, 210 g/m²

Wiatroszczelny. Obróbka przeciw mechaceniu.

9004 **NANUK** (PAG.226)

Rozmiar uniwersalny

25  | 500 



Wielofunkcyjny buff, prosty krój i rurowa konstrukcja.

100% poliestru

Model stworzony specjalnie do sublimacji

9003 **FESTERO** (PAG.227)

Rozmiar uniwersalny

100  | 1000 



Chustka. Duży wybór kolorów. Wymiary: 100 x 50 cm.

100% poliestru

7040 **KANSAS** (PAG.227)

Rozmiar uniwersalny

25  | 200 



Modna czapka wykonana z przewiewnej siatki. Przedni panel wykonany ze specjalnej tkaniny przeznaczonej do znakowania metodą sublimacji.

Wewnętrzna opaska przeciwpotna. Cztery przeszycia na daszku.

100% poliestru

Oddychająca Usuwalna metka Produkt stworzony do sublimacji

7008 **PANEL** (PAG.228)

Junior · Senior

25  | 200 



Czapka. Sześć paneli. Sześć kolorowych, haftowanych otworów wentylacyjnych. Sześć przeszycić na daszku. Wewnętrzna opaska przeciwpotna. Zapięcie na rzep. 100% bawełny

7000 **BASICA** (PAG.228)

Rozmiar uniwersalny

25  | 300 



Czapka. Pięć paneli. Dwa haftowane otwory wentylacyjne. Cztery przeszycia na daszku. Wewnętrzna opaska przeciwpotna. Zapięcie na rzep.

80% poliestru / 20% bawełny

7036 **TECNICA** (PAG.229)

Rozmiar uniwersalny

25  | 300 



Czapka. Oddychająca siatka, Wewnętrzna opaska przeciwpotna. Zapięcie na rzep.

100% mikrofibra z poliestru

INDEX ALFABETYCZNY

A

ABDEL 0327.....	172
ACROPOLIS 0314.....	192
ADELPHO 1174.....	33
AGNESE 6559.....	76
AIFOS 5503.....	199
AIFOS L/S 5504.....	202
AKITA 6534.....	65
ALMANZOR 5067.....	214
ALONZA 7140.....	28
AMANDUS 1102.....	32
AMAZONAS 6715.....	212
ANNAPURNA 1104.....	99
ANDRE 0350.....	144
ANDY 0356.....	159
ANGELO 5088.....	50 & 132
ANTARES 9303.....	216
ANTARTIDA 6432.....	122
ANTARTIDA WOMAN 6433.....	123
AQUA 6716.....	40
ARMAND 6427.....	101
ARMOUR 6725.....	213
ATHENAS 0339.....	188
ATHLETIC 0493.....	183
ATOMIC 150 6424.....	60
AUSTRAL 6632.....	85

B

BABOR 6717.....	43
BABY 6564.....	59
BALI 6597.....	75
BASICA 7000.....	228
BEAGLE 6554.....	61
BELICE 6532.....	79
BELLAGIO 1099.....	120
BENOIT 9125.....	204
BETTER 0458.....	181
BEST 0361.....	179
BONA 1015.....	98
BONDI 6721.....	43
BORNEO 6620.....	92
BOX 1090.....	186
BRACO 6550.....	63
BRENDA 6535.....	82
BRUNA 7133.....	22

C

CALCIO 0484.....	157
CAMIMERA 0450.....	139
CAPUCHA 1087.....	107
CARINA 6552.....	83

CARLA 0317.....	187
CARLO 1065.....	36
CAROLINA 6517.....	81
CARPE 5009.....	104
CARPE CHILD 5008.....	105
CARSON 1029.....	35
CAWLEY 6557.....	71
CELLA 7141.....	26
CENTAURO 6605.....	91
CHEF 9122.....	204
CLASICA 1070.....	106
CLASSIC 9123.....	205
COLLIE 7136.....	66
CORINTO 0318.....	194 & 195
CYRANO 6553.....	72

D

DAFNE 6561.....	29
DAILY 9100.....	207
DAILY WOMAN 9118.....	207
DAILY NEXT 9200.....	208
DENEK 0486.....	171
DENVER 0303.....	190
DOGGO PREMIUM 6502.....	62

E

ELBRUS 1103.....	111
ESTRELLA L/S 6635.....	103
ESTRELLA WOMAN L/S 6636.....	102
ESCOCIA 5074.....	133
ESPARTA 0338.....	189
EUROPA 5077.....	130
EUROPA WOMAN 5078.....	131
EPSYLON 9304.....	217
EXTREME 1217.....	96
EXTREME WOMAN 1218.....	96

F

FESTERO 9003.....	227
FUJI 1105.....	109

G

GRAHAM 5087.....	125
GROENLANDIA 5081.....	127
GROENLANDIA WOMAN 5082.....	126
GUADALUPE 6647.....	77
GUARDIAN 9201.....	210

- H**
 HAMELIN 7114 177
 HIKER 7113 51 & 174
 HILTON 9107 55 & 206
 HIMALAYA 1095 115
 HIMALAYA WOMAN 1096 114
 HONEY 7200 58
 HUNTER 1170 23
- I**
 IMPERIUM 6641 88
 INDIANAPOLIS 6650 138
 INTERLAGOS 0563 145
- J**
 JAMAICA 6627 74
- K**
 KANSAS 7040 227
 KENTUCKY 5089 153
- L**
 LAURUS 6558 69
 LAURUS WOMAN 6645 69
 LEIRE 0405 185
 LEOLA 7143 26
 LUCIANE 1195 48 & 117
 LUCIANE WOMAN 1196 49 & 116
 LUNETTA 1027 113
- M**
 MALONE 1031 47
 MALONE WOMAN 1032 47
 MARA 7142 27
 MARLO 1033 46
 MARTINICA 6626 78
 MILAN 0443 158
 MINERVA 0304 191
 MINI 9124 205
 MOLANO 1034 46
 MONTANA 5083 128
 MONTANA WOMAN 5084 129
 MONTBLANC 6421 110
 MONTECARLO 0425 141
 MONTECARLO L/S 0415 152
 MONTECARLO WOMAN 0423 140
 MONTMELO 0421 151
 MONTREAL 6629 90
- MONZHA 0404 148 & 149
 MOOREA 6718 42
 MOSCU 5506 200
- N**
 NADIA 0351 147
 NANUK 9004 226
 NAOS 9300 218
 NATION 6640 93
 NELLY 0322 160
 NEVADA 1199 124
 NEW ASTUN 1173 184
 NORAY 6719 42
 NORDIC 9002 226
- O**
 OLIMPO 0315 193
 ONAWA 7135 20 & 21
 ORLY 7100 41
 OXFORD 5507 201
 OXFORD WOMAN 5068 201
- P**
 PANEL 7008 228
 PATTY 0321 161
 PEGASO 6603 89
 PEGASO CHILD 6610 89
 PELVOUX 1197 100
 PETO 0414 168
 PETROS 1066 112
 PINTOR 9102 211
 PIRINEO 1089 119
 PIRINEO WOMAN 1091 118
 PLAYER 0453 156
 POINTER 1204 97
 POINTER CHILD 1205 97
 POLARIS 9302 215
 PREMIER 0433 165
 PROTECT 9108 209
- R**
 RACING 0452 164
 RHYS 1030 34
 RIGEL 0487 170
 RINGO 9005 54
 RITZ 9106 55 & 206
 RUDOLPH 6435 121
- S**
 SALAS 0429 166
 SAMOYEDO 6503 67
 SEPANG 0416 143
 SEUL 1097 167
 SHANGHAI 6595 137
 SHANGHAI WOMAN 6648 136
 SHURA 0349 146
 SILVERSTONE 6639 150
 SIRIO 5063 219
 SOAN 9301 218
 SOCCER 0491 173
 SOFIA 5061 198
 SOFIA L/S 5161 203
 SPIDER 0403 169
 SPIRO 0449 37
 SPORT 6705 154 & 155
 STAR 6638 86
 STAR WOMAN 6634 87
 STRIKER 7111 175
 SUBLIMA 7129 16
 SUBLIMA WOMAN 7130 17
 SUBLIMA STROKE 7131 19
 SUBLIMA TITANIC 7132 18
- T**
 TECKEL 6523 64
 TECNICA 7036 229
 TEXAS 6545 70
 TOKYO 0424 142
 TURBO 7112 176
- U**
 UNITED 0457 163
 URBAN 1067 108
 URBAN WOMAN 1068 108
- V**
 VEGAS 6549 68
 VICTORIA 6646 80
 VITA 7134 27
- Y**
 YOONA 6720 41

INDEKS REFERENCYJNY

0303 DENVER.....	190
0304 MINERVA.....	191
0314 ACROPOLIS.....	192
0315 OLIMPO.....	193
0317 CARLA.....	187
0318 CORINTO.....	194 & 195
0321 PATTY.....	161
0322 NELLY.....	160
0327 ABDEL.....	172
0338 ESPARTA.....	189
0339 ATHENAS.....	188
0349 SHURA.....	146
0350 ANDRE.....	144
0351 NADIA.....	147
0356 ANDY.....	159
0361 BEST.....	179
0403 SPIDER.....	169
0404 MONZHA.....	148 & 149
0405 LEIRE.....	185
0414 PETO.....	168
0415 MONTECARLO L/S.....	152
0416 SEPANG.....	143
0421 MONTMELO.....	151
0423 MONTECARLO WOMAN.....	140
0424 TOKYO.....	142
0425 MONTECARLO.....	141
0429 SALAS.....	166
0433 PREMIER.....	165
0443 MILAN.....	158
0449 SPIRO.....	37
0450 CAMIMERA.....	139
0452 RACING.....	164
0453 PLAYER.....	156
0457 UNITED.....	163
0458 BETTER.....	181
0484 CALCIO.....	157
0486 DENEK.....	171
0487 RIGEL.....	170
0491 SOCCER.....	173
0493 ATHLETIC.....	183
0563 INTERLAGOS.....	145
1015 BONA.....	98
1027 LUNETTA.....	113
1029 CARSON.....	35
1030 RHYS.....	34
1031 MALONE.....	47
1032 MALONE WOMAN.....	47
1033 MARLO.....	46
1034 MOLANO.....	46
1065 CARLO.....	36
1066 PETROS.....	112
1067 URBAN.....	108
1068 URBAN WOMAN.....	108
1070 CLASICA.....	106
1087 CAPUCHA.....	107
1089 PIRINEO.....	119
1090 BOX.....	186
1091 PIRINEO WOMAN.....	118
1095 HIMALAYA.....	115
1096 HIMALAYA WOMAN.....	114
1097 SEUL.....	167
1099 BELLAGIO.....	120
1102 AMANDUS.....	32
1103 ELBRUS.....	111
1104 ANNAPURNA.....	99
1105 FUJI.....	109
1170 HUNTER.....	23
1173 NEW ASTUN.....	184
1174 ADELPHO.....	33
1195 LUCIANE.....	48 & 117
1196 LUCIANE WOMAN.....	49 & 116
1197 PELVOUX.....	100
1199 NEVADA.....	124
1204 POINTER.....	97
1205 POINTER CHILD.....	97
1217 EXTREME.....	96
1218 EXTREME WOMAN.....	96
5008 CARPE CHILD.....	105
5009 CARPE.....	104
5061 SOFIA.....	198
5063 SIRIO.....	219
5067 ALMANZOR.....	214
5068 OXFORD WOMAN.....	201
5074 ESCOCIA.....	133
5077 EUROPA.....	130
5078 EUROPA WOMAN.....	131
5081 GROENLANDIA.....	127
5082 GROENLANDIA WOMAN.....	126
5083 MONTANA.....	128
5084 MONTANA WOMAN.....	129
5087 GRAHAM.....	125
5088 ANGELO.....	50 & 132
5089 KENTUCKY.....	153
5161 SOFIA L/S.....	203
5503 AIFOS.....	199
5504 AIFOS L/S.....	202
5506 MOSCU.....	200
5507 OXFORD.....	201
6421 MONTBLANC.....	110
6424 ATOMIC 150.....	60
6427 ARMAND.....	101
6432 ANTARTIDA.....	122
6433 ANTARTIDA WOMAN.....	123
6435 RUDOLPH.....	121

6502 DOGO PREMIUM 62
 6503 SAMOYEDO..... 67
 6517 CAROLINA 81
 6523 TECKEL..... 64
 6532 BELICE..... 79
 6534 AKITA..... 65
 6535 BRENDAN..... 82
 6545 TEXAS..... 70
 6549 VEGAS 68
 6550 BRACO 63
 6552 CARINA..... 83
 6553 CYRANO..... 72
 6554 BEAGLE..... 61
 6557 CAWLEY..... 71
 6558 LAURUS..... 69
 6559 AGNESE..... 76
 6561 DAFNE 29
 6564 BABY..... 59
 6595 SHANGHAI..... 137
 6597 BALI..... 75
 6603 PEGASO..... 89
 6605 CENTAURO 91
 6610 PEGASO CHILD..... 89
 6620 BORNEO 92
 6626 MARTINICA..... 78
 6627 JAMAICA..... 74
 6629 MONTREAL..... 90
 6632 AUSTRAL..... 85
 6634 STAR WOMAN 87
 6635 ESTRELLA L/S..... 103
 6636 ESTRELLA WOMAN L/S 102
 6638 STAR..... 86
 6639 SILVERSTONE..... 150
 6640 NATION..... 93
 6641 IMPERIUM..... 88
 6645 LAURUS WOMAN 69
 6646 VICTORIA..... 80
 6647 GUADALUPE..... 77
 6648 SHANGHAI WOMAN 136
 6650 INDIANAPOLIS 138
 6705 SPORT 154 & 155
 6715 AMAZONAS 212
 6716 AQUA 40
 6717 BABOR..... 43
 6718 MOOREA..... 42
 6719 NORAY 42
 6720 YOONA..... 41
 6721 BONDI..... 43
 6725 ARMOUR..... 213
 7000 BASICA 228
 7008 PANEL..... 228
 7036 TECNICA..... 229

7040 KANSAS..... 227
 7100 ORLY..... 41
 7111 STRIKER..... 175
 7112 TURBO..... 176
 7113 HIKER..... 51 & 174
 7114 HAMELIN..... 177
 7129 SUBLIMA..... 16
 7130 SUBLIMA WOMAN 17
 7131 SUBLIMA STROKE..... 19
 7132 SUBLIMA TITANIC..... 18
 7133 BRUNA..... 22
 7134 VITA..... 27
 7135 ONAWA..... 20 & 21
 7136 COLLIE..... 66
 7140 ALONZA..... 28
 7141 CELLA..... 26
 7142 MARA..... 27
 7143 LEOLA..... 26
 7200 HONEY..... 58
 9002 NORDIC 226
 9003 FESTERO 227
 9004 NANUK..... 226
 9005 RINGO..... 54
 9100 DAILY 207
 9102 PINTOR..... 211
 9106 RITZ..... 55 & 206
 9107 HILTON 55 & 206
 9108 PROTECT 209
 9118 DAILY WOMAN 207
 9122 CHEF..... 204
 9123 CLASSIC 205
 9124 MINI..... 205
 9125 BENOIT..... 204
 9200 DAILY NEXT 208
 9201 GUARDIAN..... 210
 9300 NAOS 218
 9301 SOAN 218
 9302 POLARIS 215
 9303 ANTARES..... 216
 9304 EPSYLON 217

WYSZUKIWANIE PRODUKTÓW I TABELA KOLORÓW

Kolory prezentowane w tym katalogu pokazują w przybliżeniu, najwierniej jak to tylko możliwe, kolory naszych produktów. W związku z ograniczeniami druku offsetowego na papierze, kolory te mogą się nieco różnić od kolorów wyrobów włókienniczych. Ponadto, ze względu na ciągłe prace nad poprawą produktów i rotację towarów w magazynie, mogą zaistnieć zmiany lub modyfikacje kolorystyki, które nie zostały przedstawione w niniejszym dokumencie. Nie będą przyjmowane reklamacje w odniesieniu do kolorów, które oparto wyłącznie na kolorystyce wydrukowanej w niniejszym katalogu. ROLY zastrzega sobie prawo do wprowadzania zmian w kolorystyce produktów wskazanych w niniejszym katalogu.



01 Biały



229 Wetniany (Naturalny)



36 Słomkowy



48 Jasnoróżowy

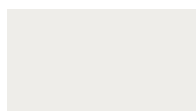

011 Perłowy Biały



07 Piaskowy



03 Żółty



72 Malinowy



108 Perłowy Szary



85 Karmelowy



31 Pomarańczowy



78 Różowy



58 Szary



21 Kamienny



60 Czerwony



40 Fuksja



23 Grafitowy



219 Ciemny Piaskowy



64 Burgund



122 Ciemnomalwowy



231 Hebanowy



67 Orzechowy



57 Bordowy



230 Różowy Storczykowy



46 Ciemnografitowy



87 Czekoladowy



63 Fioletkoloróżowy



































02 Czarny

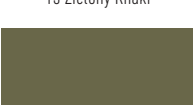

71 Purpurowy



50 Brązowopurpurowy

				
10 Błękitny	217 Zielony Leśny	118 Limonkowy Żółty	222 Fluor Zielony	233 Moro Szary
				
12 Turkusowy	124 Zielony Sosnowy	69 Limonkowy Zielony	221 Żółty Fluorescencyjny	232 Moro Zielony
				
43 Niebieski Głęboki	56 Zieleń Butelkowa	28 Pistacjowy	223 Pomarańczowy Fluorescencyjny	
				
100 Morski	20 Kelly Zielony	225 Limonkowy	228 Różowy Fluorescencyjny	
				
05 Królewski Niebieski	216 Zielony Tropikalny	114 Oasis Zielony		
				
99 Jaskrawoniebieski	13 Zielony Khaki	24 Irlandzki Zielony		
				
65 Niebieskawy	15 Militarny Zielony	83 Trawiasty		
				
86 Niebieski Dżinsowy		04 Zielony		
				
103 Klasyczny Niebieski		226 Zielony Paprotkowy		
				
55 Granatowy		26 Jabtkowy Zielony		





RROLY[®]

www.roly.eu